

PLAN DE SITUATIE

Scara 1:500

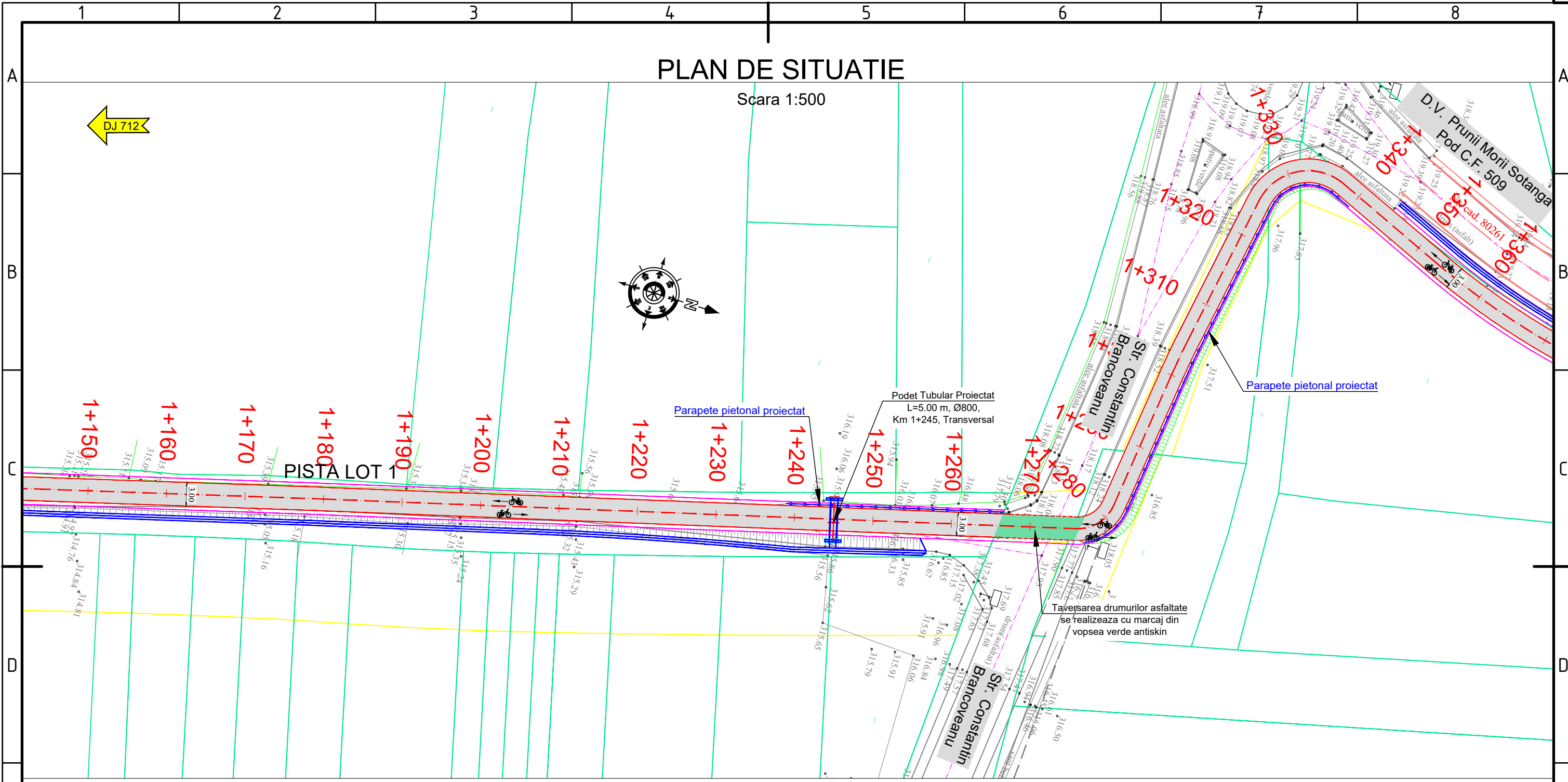

Legenda:

Situatia existenta:

1. stalp de beton
2. punct de cota
3. limita proprietate
4. limita cadastrala
5. Ax drum in curs de executie
6. Margine drum in curs de executie
7. Acostament drum in curs de executie
8. Limita culaor expropriere

Legenda:

Situatia proiectata:

1. Ax Pista
2. Margine Pista
3. Acostament
4. Sant de beton
5. Sant din pamant
6. Sant/rigola din pamant/ beton in curs de executie in cadrul proiectului de drum
7. Podet tubular proiectat
8. Parapet pietonal
9. FAP proiectat
10. Suprafata pista
11. -0+100 Pichetaj



ING PROJECT MANAGEMENT
 SC ING PROIECT MANAGEMENT SRL
 J15/35/2013
 Tel: 0730.097.578
 E-mail: office@proiectare-ing.ro
 www.proiectare-ing.ro



CLASA TEHNICA: V
 CATEGORIA DE IMPORTANTA: C

Beneficiar: COMUNA SOTANGA
 Amplasament:
 Comuna Șotânga, Județul Dâmbovița

Specificație	NUME	Semnătura	Scara:
Șef proiect	ING. MARGARITA MIHAI	<i>Mihai</i>	1:500
Proiectat	ING. MARGARITA MIHAI	<i>Mihai</i>	
Desenat	ING. MAROS THEODOR	<i>Maros</i>	Data:
Verificat	ING. VADAN MIHAI	<i>Vadan</i>	2023

Titlul planșei:
**PLAN DE SITUATIE
 PISTA LOT 1**

Proiect nr.: 318/2023
 Faza: D.T.A.C.
 Planșa nr.: PS - 07

PLAN DE SITUATIE

Scara 1:500

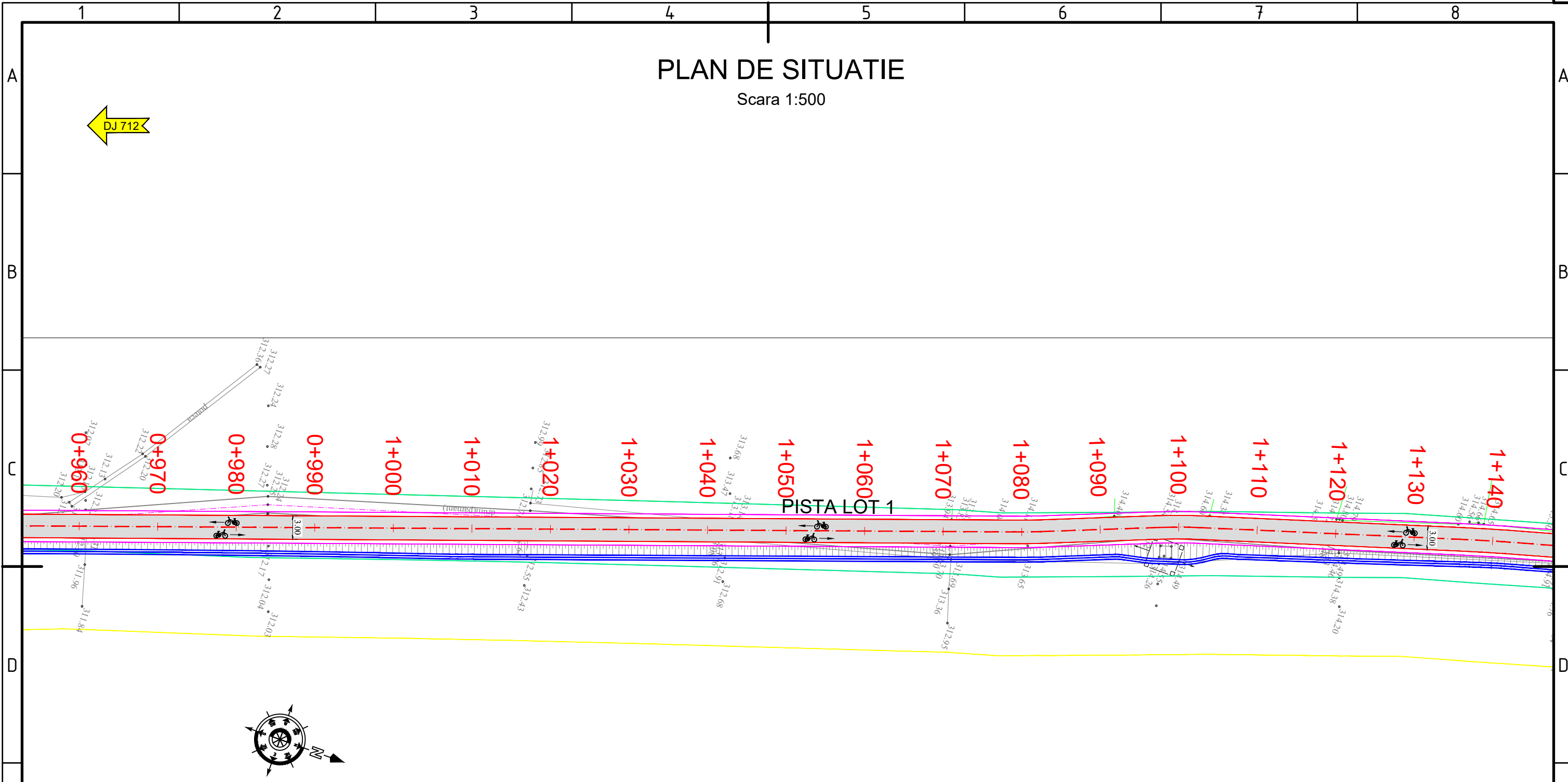

Legenda:	Legenda:
Situatia existenta:	Situatia proiectata:
1. stalp de beton	1. Ax Pista
2. punct de cota	2. Margine Pista
3. limita proprietate	3. Acostament
4. limita cadastrala	4. Sant de beton
5. Ax drum in curs de executie	5. Sant din pamant
6. Margine drum in curs de executie	6. Sant/rigola din pamant/ beton in curs de executie in cadrul proiectului de drum
7. Acostament drum in curs de executie	7. Podet tubular proiectat
8. Limita culaor expropriere	8. Parapet pietonal
	9. FAP proiectat
	10. Suprafata pista
	11. -0+100 Pichetaj



INO PROJECT MANAGEMENT
 SC ING PROIECT MANAGEMENT SRL
 J15/35/2013
 Tel: 0730.097.578
 E-mail: office@proiectare-ing.ro
 www.proiectare-ing.ro



CLASA TEHNICA: V
 CATEGORIA DE IMPORTANTA: C
 Beneficiar: COMUNA SOTANGA
 Amplasament:
 Comuna Șotânga, Județul Dâmbovița

Specificație	NUME	Semnătura	Scara:
Șef proiect	ING. MARGARITA MIHAI		1:500
Proiectat	ING. MARGARITA MIHAI		
Desenat	ING. MAROS THEODOR		Data: 2023
Verificat	ING. VADAN MIHAI		

"REALIZAREA DE PISTE PENTRU BICICLETE LA NIVELUL COMUNEI SOTANGA, JUDEȚUL DAMBOVITA - LOT 1"
 Titlul planșei:
**PLAN DE SITUATIE
 PISTA LOT 1**
 Proiect nr.: 318/2023
 Faza: D.T.A.C.
 Planșa nr.: PS - 06

PLAN DE SITUATIE

Scara 1:500

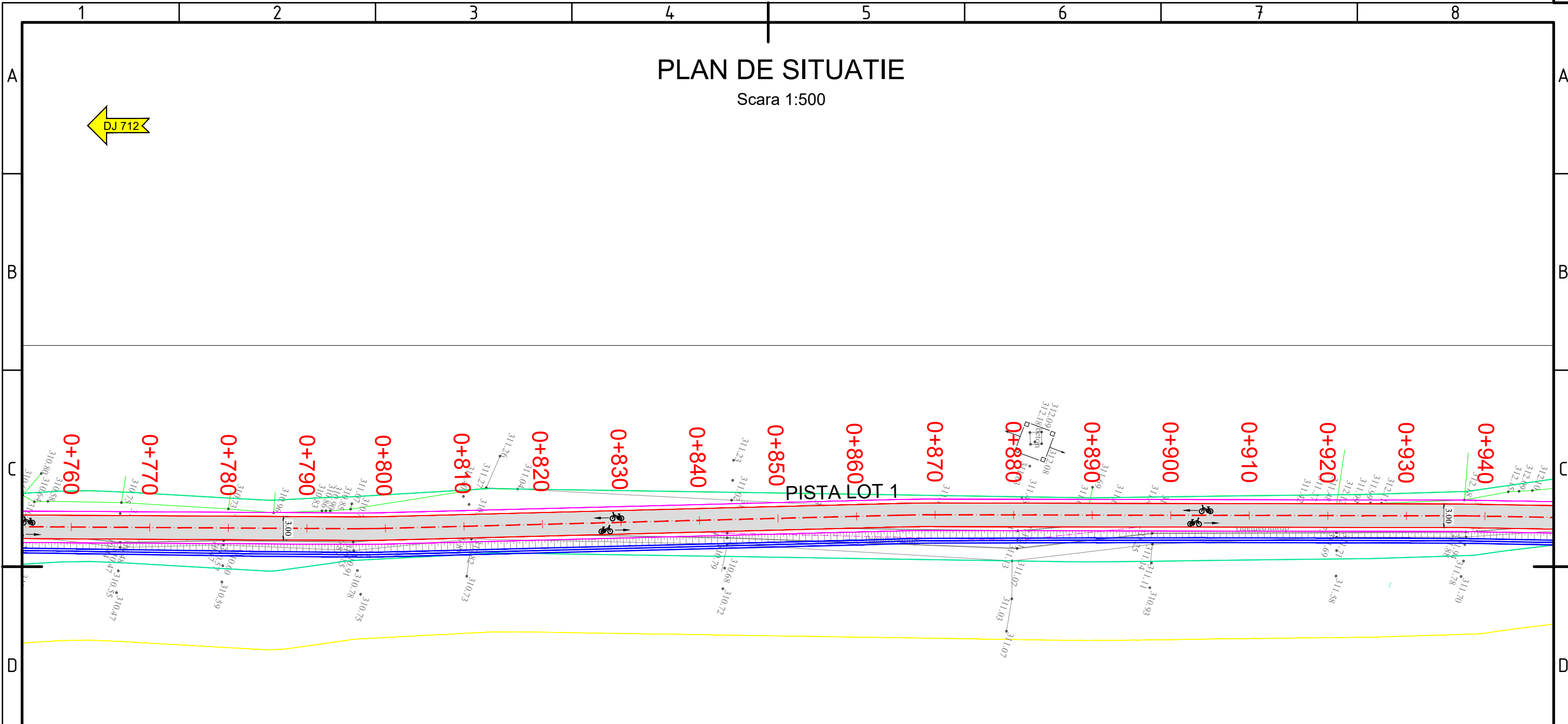

Legenda:		Legenda:	
Situatia existenta:		Situatia proiectata:	
1.	stalp de beton	1.	Ax Pista
2.	punct de cota	2.	Margine Pista
3.	limita proprietate	3.	Acostament
4.	limita cadastrala	4.	Sant de beton
5.	Ax drum in curs de executie	5.	Sant din pamant
6.	Margine drum in curs de executie	6.	Sant/rigola din pamant/ beton in curs de executie in cadrul proiectului de drum
7.	Acostament drum in curs de executie	7.	Podet tubular proiectat
8.	Limita culaor expropriere	8.	Parapet pietonal
		9.	FAP proiectat
		10.	Suprafata pista
		11.	-0+100 Pichetaj

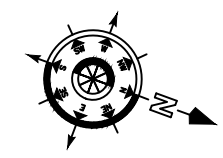

INO PROJECT MANAGEMENT
 SC ING PROIECT MANAGEMENT SRL
 J15/35/2013
 Tel: 0730.097.578
 E-mail: office@proiectare-ing.ro
 www.proiectare-ing.ro



CLASA TEHNICA: V
 CATEGORIA DE IMPORTANTA: C

Beneficiar: COMUNA SOTANGA
 Amplasament:
 Comuna Șotânga, Județul Dâmbovița

Specificație	NUME	Semnătura	
Șef proiect	ING. MARGARITA MIHAI		Scara: 1:500
Proiectat	ING. MARGARITA MIHAI		
Desenat	ING. MAROS THEODOR		Data: 2023
Verificat	ING. VADAN MIHAI		

"REALIZAREA DE PISTE PENTRU BICICLETE LA NIVELUL COMUNEI SOTANGA, JUDEȚUL DAMBOVITA - LOT 1"		Proiect nr.: 318/2023
Titlul planșei: PLAN DE SITUATIE PISTA LOT 1		Faza: D.T.A.C.
		Planșa nr.: PS - 05

PLAN DE SITUATIE

Scara 1:500

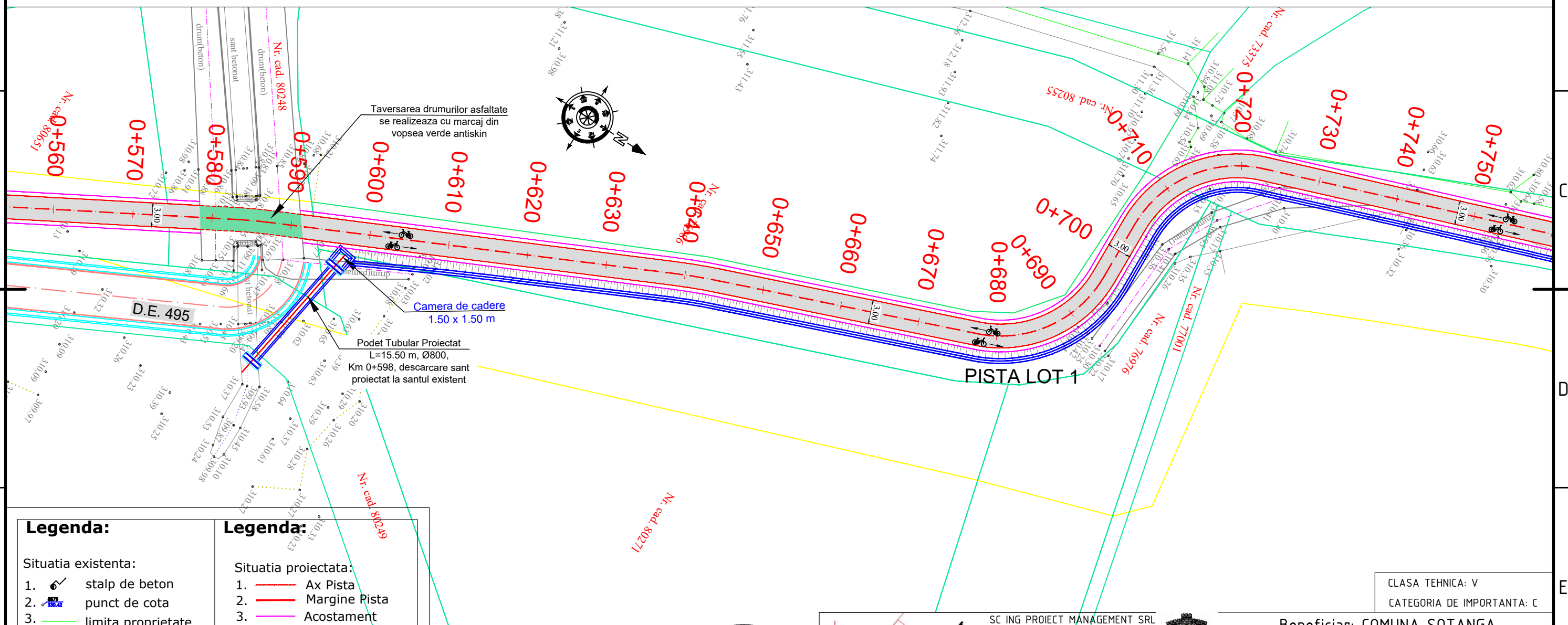
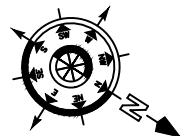

Legenda:

Situatia existenta:

1. stalp de beton
2. punct de cota
3. limita proprietate
4. limita cadastrala
5. Ax drum in curs de executie
6. Margine drum in curs de executie
7. Acostament drum in curs de executie
8. Limita culaor expropriere

Legenda:

Situatia proiectata:

1. Ax Pista
2. Margine Pista
3. Acostament
4. Sant de beton
5. Sant din pamant
6. Sant/rigola din pamant/ beton in curs de executie in cadrul proiectului de drum
7. Podet tubular proiectat
8. Parapet pietonal
9. FAP proiectat
10. Suprafata pista
11. -0+100 Pichetaj

CLASA TEHNICA: V
CATEGORIA DE IMPORTANTA: C

Beneficiar: COMUNA SOTANGA

Amplasament:
Comuna Șotânga, Județul Dâmbovița



INO PROJECT MANAGEMENT
SC ING PROIECT MANAGEMENT SRL
J15/35/2013
Tel: 0730.097.578
E-mail: office@proiectare-ing.ro
www.proiectare-ing.ro



Specificație	NUME	Semnătura	Scara:
Șef proiect	ING. MARGARITA MIHAI	<i>Marg</i>	1:500
Proiectat	ING. MARGARITA MIHAI	<i>Marg</i>	
Desenat	ING. MAROS THEODOR	<i>Maros</i>	Data: 2023
Verificat	ING. VADAN MIHAI	<i>Vadan</i>	

"REALIZAREA DE PISTE PENTRU BICICLETE LA NIVELUL COMUNEI SOTANGA, JUDEȚUL DAMBOVITA - LOT 1"

Titlul planșei:
**PLAN DE SITUATIE
PISTA LOT 1**

Proiect nr.:
318/2023

Faza:
D.T.A.C.

Planșa nr.:
PS - 04

PLAN DE SITUATIE

Scara 1:500

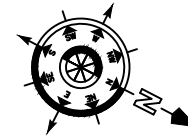

PISTA LOT 1

D.E. 495

Legenda:

Situatia existenta:

1. stalp de beton
2. punct de cota
3. limita proprietate
4. limita cadastrala
5. Ax drum in curs de executie
6. Margine drum in curs de executie
7. Acostament drum in curs de executie
8. Limita culaor expropriere

Legenda:

Situatia proiectata:

1. Ax Pista
2. Margine Pista
3. Acostament
4. Sant de beton
5. Sant din pamant
6. Sant/rigola din pamant/ beton in curs de executie in cadrul proiectului de drum
7. Podet tubular proiectat
8. Parapet pietonal
9. FAP proiectat
10. Suprafata pista
11. -0+100 Pichetaj



SC ING PROIECT MANAGEMENT SRL
J15/35/2013
Tel: 0730.097.578
E-mail: office@proiectare-ing.ro
www.proiectare-ing.ro



Beneficiar: COMUNA SOTANGA

Amplasament:
Comuna Șotânga, Județul Dâmbovița

CLASA TEHNICA: V
CATEGORIA DE IMPORTANTA: C

Specificație	NUME	Semnătura	
Șef proiect	ING. MARGARITA MIHAI		Scara: 1:500
Proiectat	ING. MARGARITA MIHAI		
Desenat	ING. MAROS THEODOR		Data: 2023
Verificat	ING. VADAN MIHAI		

"REALIZAREA DE PISTE PENTRU BICICLETE LA NIVELUL COMUNEI SOTANGA, JUDEȚUL DAMBOVITA - LOT 1"		Proiect nr.: 318/2023
		Faza: D.T.A.C.
Titlul planșei: PLAN DE SITUATIE PISTA LOT 1		Planșa nr.: PS - 03

A3 - 420x297

PLAN DE SITUATIE

Scara 1:500

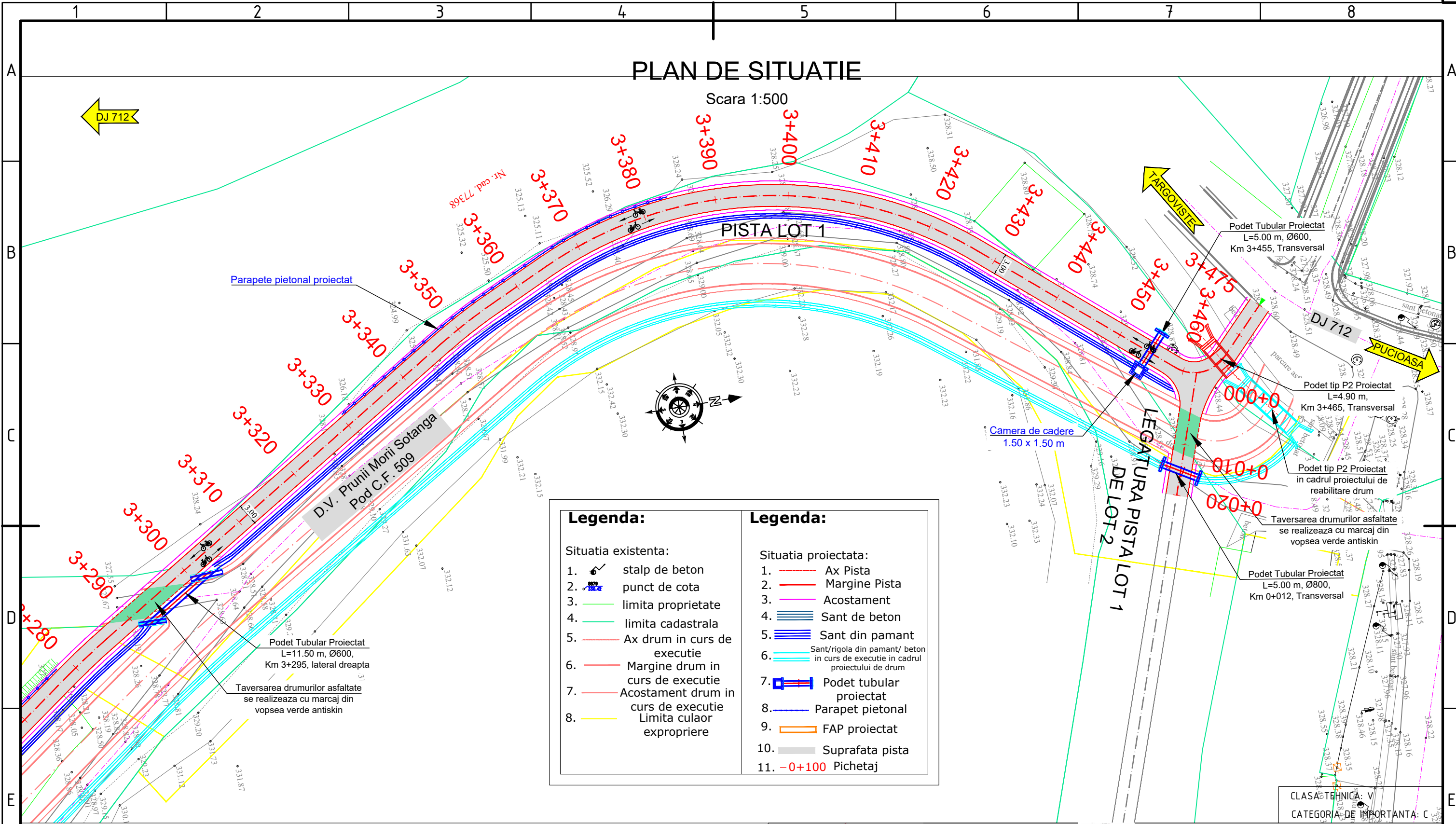

Legenda:

Situatia existenta:

1. stalp de beton
2. punct de cota
3. limita proprietate
4. limita cadastrala
5. Ax drum in curs de executie
6. Margine drum in curs de executie
7. Acostament drum in curs de executie
8. Limita culor expropriere

Legenda:

Situatia proiectata:

1. Ax Pista
2. Margine Pista
3. Acostament
4. Sant de beton
5. Sant din pamant
6. Sant/rigola din pamant/ beton in curs de executie in cadrul proiectului de drum
7. Podet tubular proiectat
8. Parapet pietonal
9. FAP proiectat
10. Suprafata pista
11. -0+100 Pichetaj



SC ING PROIECT MANAGEMENT SRL
J15/35/2013
Tel: 0730.097.578
E-mail: office@proiectare-ing.ro
www.proiectare-ing.ro



Beneficiar: COMUNA SOTANGA

Amplasament:
Comuna Șotânga, Județul Dâmbovița

Specificație	NUME	Semnătura	
Șef proiect	ING. MARGARITA MIHAI	<i>Marg</i>	Scara: 1:500
Proiectat	ING. MARGARITA MIHAI	<i>Marg</i>	Data: 2023
Desenat	ING. MAROS THEODOR	<i>Maros</i>	
Verificat	ING. VADAN MIHAI	<i>Vadan</i>	

“REALIZAREA DE PISTE PENTRU BICICLETE LA NIVELUL COMUNEI SOTANGA, JUDEȚUL DAMBOVITA - LOT 1”

Titlul planșei:
**PLAN DE SITUATIE
PISTA LOT 1**

Proiect nr.: 318/2023
Faza: D.T.A.C.
Planșa nr.: PS - 18

CLASA TEHNICĂ: V
CATEGORIA DE IMPORTANȚĂ: C

PLAN DE SITUATIE

Scara 1:500

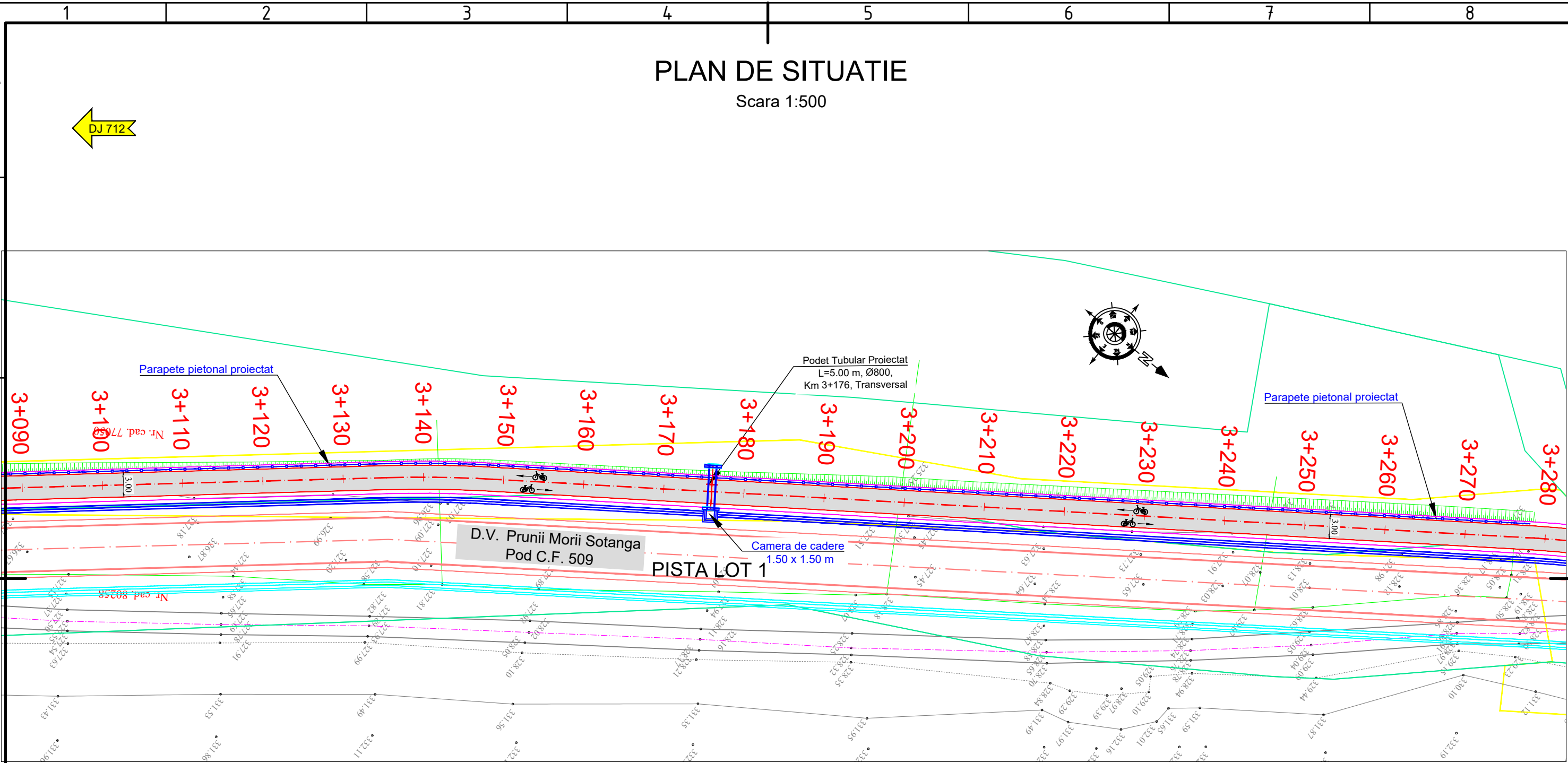

Legenda:		Legenda:	
Situatia existenta:			
1.	stalp de beton	Situatia proiectata:	
2.	punct de cota	1.	Ax Pista
3.	limita proprietate	2.	Margine Pista
4.	limita cadastrala	3.	Acostament
5.	Ax drum in curs de executie	4.	Sant de beton
6.	Margine drum in curs de executie	5.	Sant din pamant
7.	Acostament drum in curs de executie	6.	Sant/rigola din pamant/ beton in curs de executie in cadrul proiectului de drum
8.	Limita culaor expropriere	7.	Podet tubular proiectat
		8.	Parapet pietonal
		9.	FAP proiectat
		10.	Suprafata pista
		11.	-0+100 Pichetaj



INO PROJECT MANAGEMENT
 SC ING PROIECT MANAGEMENT SRL
 J15/35/2013
 Tel: 0730.097.578
 E-mail: office@proiectare-ing.ro
 www.proiectare-ing.ro



CLASA TEHNICA: V
 CATEGORIA DE IMPORTANTA: C

Beneficiar: COMUNA SOTANGA
 Amplasament:
 Comuna Șotânga, Județul Dâmbovița

Specificație	NUME	Semnătura	
Șef proiect	ING. MARGARITA MIHAI		Scara: 1:500
Proiectat	ING. MARGARITA MIHAI		
Desenat	ING. MAROS THEODOR		Data: 2023
Verificat	ING. VADAN MIHAI		

"REALIZAREA DE PISTE PENTRU BICICLETE LA NIVELUL COMUNEI SOTANGA, JUDEȚUL DAMBOVITA - LOT 1"		Proiect nr.: 318/2023
Titlul planșei: PLAN DE SITUATIE PISTA LOT 1		Faza: D.T.A.C.
		Planșa nr.: PS - 17

PLAN DE SITUATIE

Scara 1:500

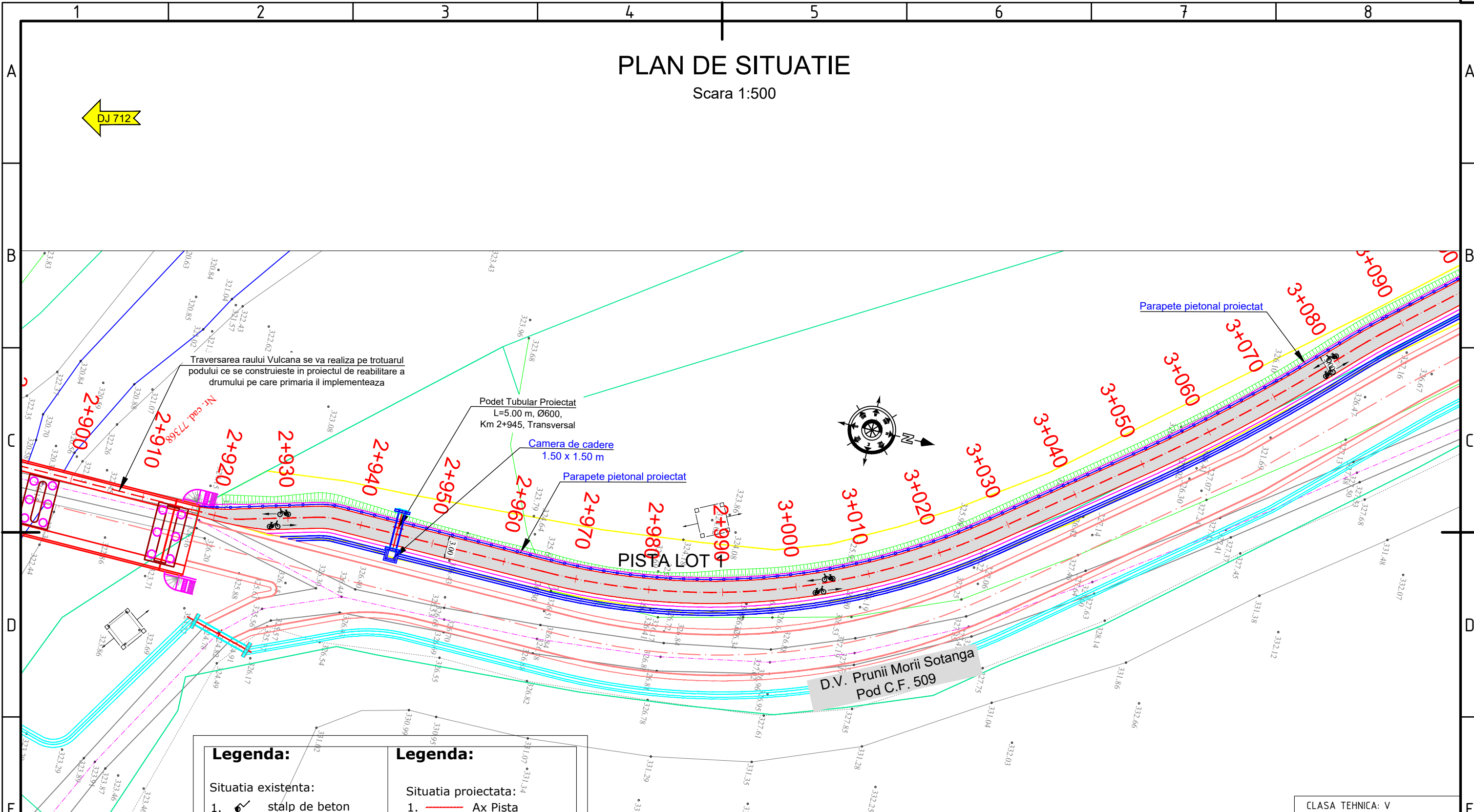

Legenda:		Legenda:	
Situatia existenta:		Situatia proiectata:	
1.	stalp de beton	1.	Ax Pista
2.	punct de cota	2.	Margine Pista
3.	limita proprietate	3.	Acostament
4.	limita cadastrala	4.	Sant de beton
5.	Ax drum in curs de executie	5.	Sant din pamant
6.	Margine drum in curs de executie	6.	Sant/rigola din pamant/ beton in curs de executie in cadrul proiectului de drum
7.	Acostament drum in curs de executie	7.	Podet tubular proiectat
8.	Limita culaor expropriere	8.	Parapet pietonal
		9.	FAP proiectat
		10.	Suprafata pista
		11.	-0+100 Pichetaj



INO PROJECT MANAGEMENT
 SC ING PROIECT MANAGEMENT SRL
 J15/35/2013
 Tel: 0730.097.578
 E-mail: office@proiectare-ing.ro
 www.proiectare-ing.ro



CLASA TEHNICA: V
 CATEGORIA DE IMPORTANTA: C

Beneficiar: COMUNA SOTANGA
 Amplasament:
 Comuna Șotânga, Județul Dâmbovița

Specificație	NUME	Semnătura	
Șef proiect	ING. MARGARITA MIHAI		Scara: 1:500
Proiectat	ING. MARGARITA MIHAI		
Desenat	ING. MAROS THEODOR		Data: 2023
Verificat	ING. VADAN MIHAI		

Titlul planșei:
**PLAN DE SITUATIE
 PISTA LOT 1**

Proiect nr.: 318/2023
 Faza: D.T.A.C.
 Planșa nr.: PS - 16

PLAN DE SITUATIE

Scara 1:500

Legenda:		Legenda:	
Situatia existenta:		Situatia proiectata:	
1.	stalp de beton	1.	Ax Pista
2.	punct de cota	2.	Margine Pista
3.	limita proprietate	3.	Acostament
4.	limita cadastrala	4.	Sant de beton
5.	Ax drum in curs de executie	5.	Sant din pamant
6.	Margine drum in curs de executie	6.	Sant/rigola din pamant/ beton in curs de executie in cadrul proiectului de drum
7.	Acostament drum in curs de executie	7.	Podet tubular proiectat
8.	Limita culaor expropriere	8.	Parapet pietonal
		9.	FAP proiectat
		10.	Suprafata pista
		11.	-0+100 Pichetaj

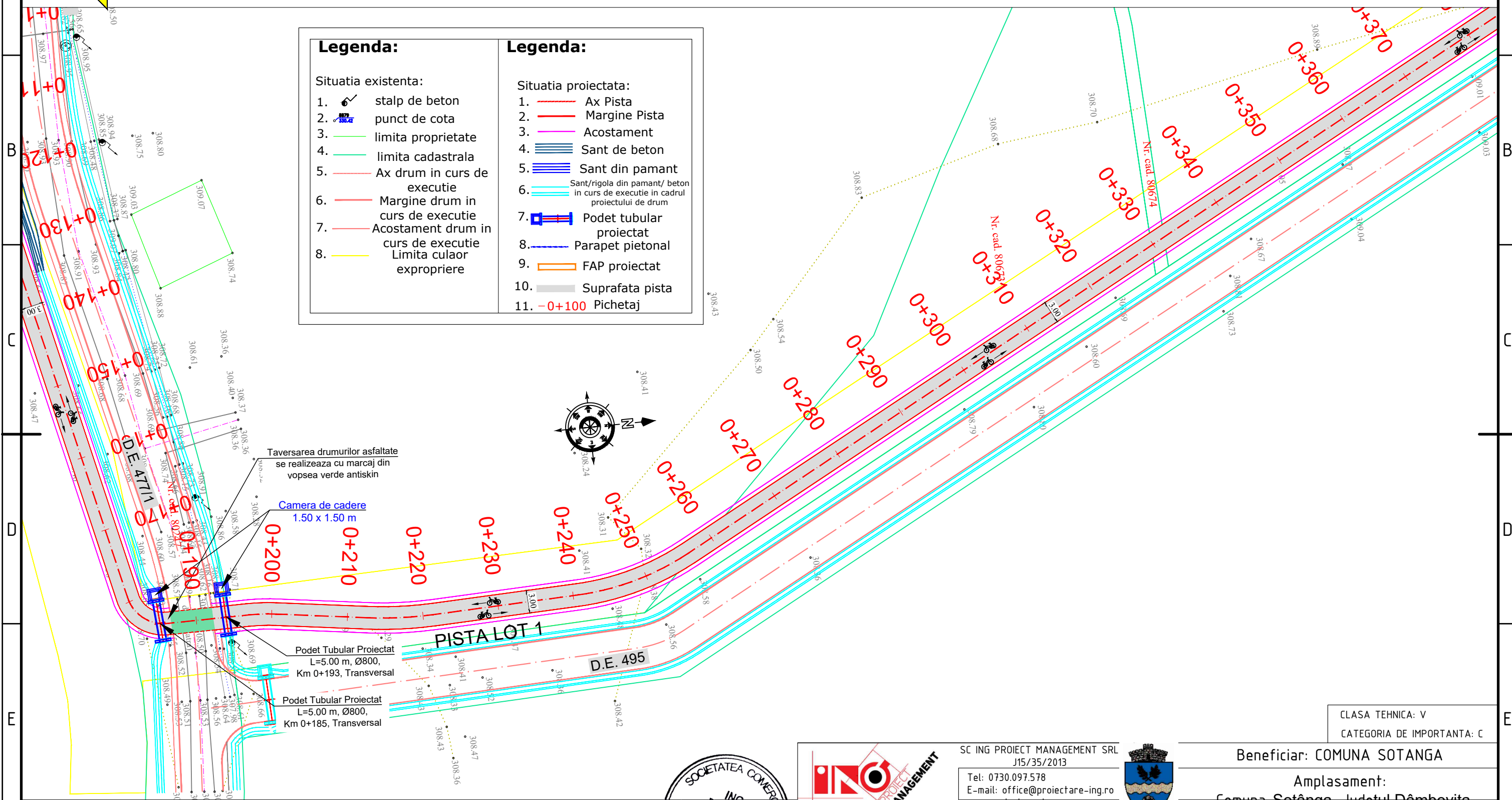

CLASA TEHNICA: V
CATEGORIA DE IMPORTANTA: C

Beneficiar: COMUNA SOTANGA

Amplasament:
Comuna Șotânga, Județul Dâmbovița

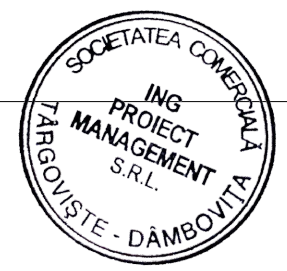

ING PROJECT MANAGEMENT
SC ING PROJECT MANAGEMENT SRL
J15/35/2013
Tel: 0730.097.578
E-mail: office@proiectare-ing.ro
www.proiectare-ing.ro



Specificație	NUME	Semnătura	
Șef proiect	ING. MARGARITA MIHAI		Scara: 1:500
Proiectat	ING. MARGARITA MIHAI		
Desenat	ING. MAROS THEODOR		Data: 2023
Verificat	ING. VADAN MIHAI		

"REALIZAREA DE PISTE PENTRU BICICLETE LA NIVELUL COMUNEI SOTANGA, JUDEȚUL DAMBOVITA - LOT 1"

Faza:
D.T.A.C.

Titlul planșei:
**PLAN DE SITUATIE
PISTA LOT 1**

Proiect nr.:
318/2023

Planșa nr.:
PS - 02

PLAN DE SITUATIE

Scara 1:500

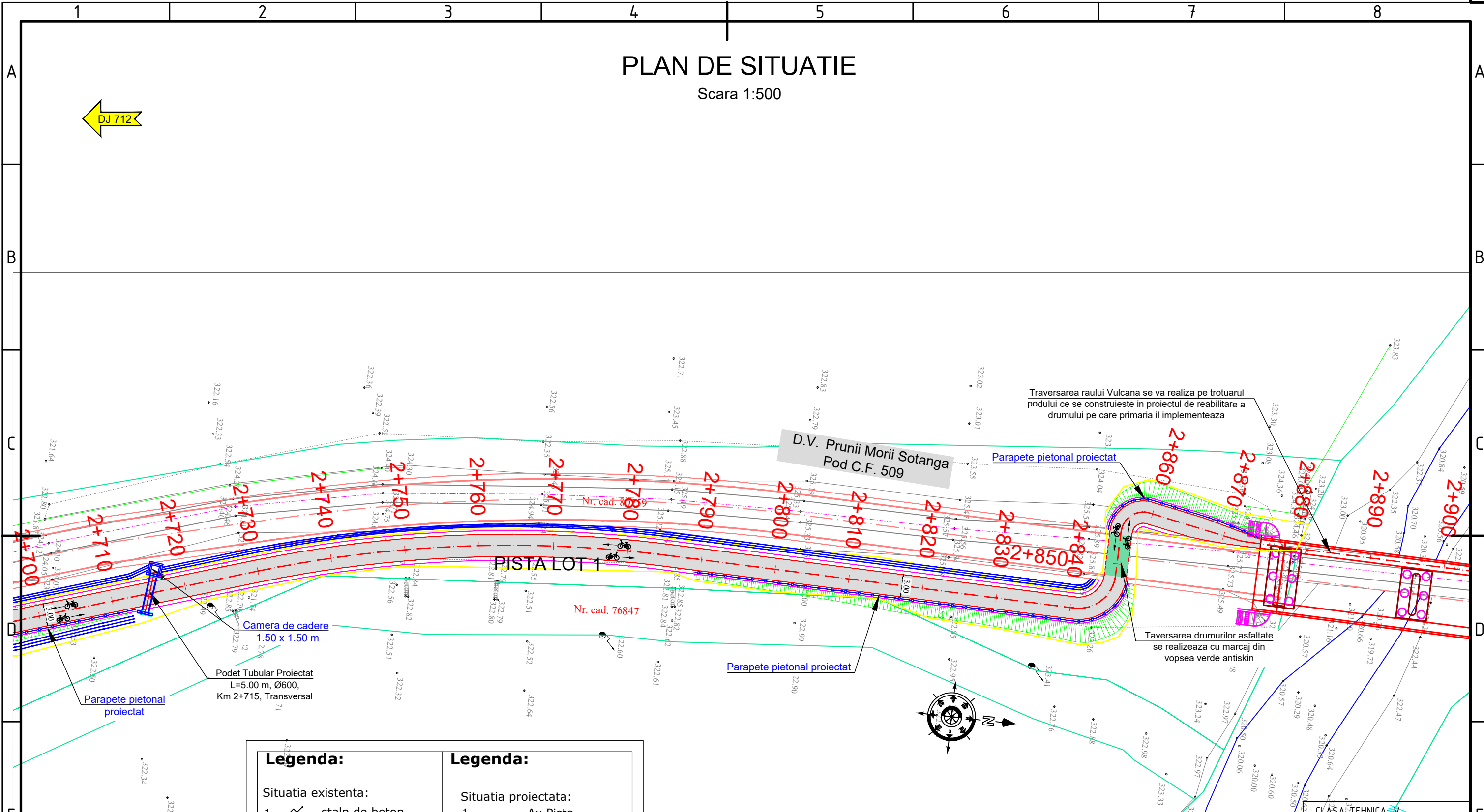

Legenda:		Legenda:	
Situatia existenta:		Situatia proiectata:	
1.	stalp de beton	1.	Ax Pista
2.	punct de cota	2.	Margine Pista
3.	limita proprietate	3.	Acostament
4.	limita cadastrala	4.	Sant de beton
5.	Ax drum in curs de executie	5.	Sant din pamant
6.	Margine drum in curs de executie	6.	Sant/rigola din pamant/ beton in curs de executie in cadrul proiectului de drum
7.	Acostament drum in curs de executie	7.	Podet tubular proiectat
8.	Limita culor expropriere	8.	Parapet pietonal
		9.	FAP proiectat
		10.	Suprafata pista
		11.	-0+100 Pichetaj



ING PROIECT MANAGEMENT
 SC ING PROIECT MANAGEMENT SRL
 J15/35/2013
 Tel: 0730.097.578
 E-mail: office@proiectare-ing.ro
 www.proiectare-ing.ro



Beneficiar: COMUNA SOTANGA
 Amplasament:
 Comuna Șotânga, Județul Dâmbovița

Specificație	NUME	Semnătura	
Șef proiect	ING. MARGARITA MIHAI		Scara: 1:500
Proiectat	ING. MARGARITA MIHAI		
Desenat	ING. MAROS THEODOR		Data: 2023
Verificat	ING. VADAN MIHAI		

“REALIZAREA DE PISTE PENTRU BICICLETE LA NIVELUL COMunei SOTANGA, JUDEȚUL DAMBOVITA - LOT 1”
 Proiect nr.: 318/2023
 Faza: D.T.A.C.
 Titlul planșei:
**PLAN DE SITUATIE
 PISTA LOT 1**
 Planșa nr.: PS - 15

PLAN DE SITUATIE

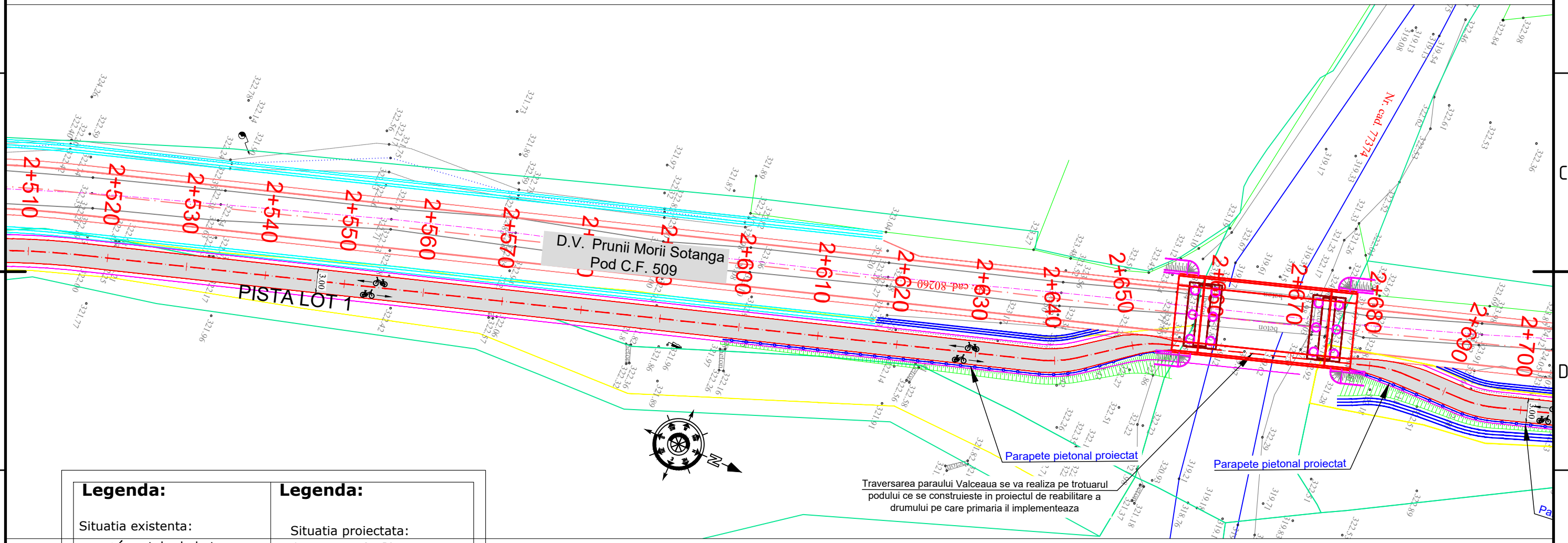

D.V. Prunii Morii Sotanga
Pod C.F. 509

PISTA LOT 1

Parapete pietonal proiectat

Parapete pietonal proiectat

Traversarea paraului Valceaua se va realiza pe trotuarul podului ce se construieste in proiectul de reabilitare a drumului pe care primaria il implementeaza

Legenda:		Legenda:	
Situatia existenta:		Situatia proiectata:	
1.	stalp de beton	1.	Ax Pista
2.	punct de cota	2.	Margine Pista
3.	limita proprietate	3.	Acostament
4.	limita cadastrala	4.	Sant de beton
5.	Ax drum in curs de executie	5.	Sant din pamant
6.	Margine drum in curs de executie	6.	Sant/rigola din pamant/ beton in curs de executie in cadrul proiectului de drum
7.	Acostament drum in curs de executie	7.	Podet tubular proiectat
8.	Limita culaor expropriere	8.	Parapet pietonal
		9.	FAP proiectat
		10.	Suprafata pista
		11.	-0+100 Pichetaj

CLASA TEHNICA: V
CATEGORIA DE IMPORTANTA: C

Beneficiar: COMUNA SOTANGA

Amplasament:
Comuna Șotânga, Județul Dâmbovița



ING PROJECT MANAGEMENT
SC ING PROIECT MANAGEMENT SRL
J15/35/2013
Tel: 0730.097.578
E-mail: office@proiectare-ing.ro
www.proiectare-ing.ro



Specificație	NUME	Semnătura	
Șef proiect	ING. MARGARITA MIHAI		Scara: 1:500
Proiectat	ING. MARGARITA MIHAI		
Desenat	ING. MAROS THEODOR		Data: 2023
Verificat	ING. VADAN MIHAI		

"REALIZAREA DE PISTE PENTRU BICICLETE LA NIVELUL COMUNEI SOTANGA, JUDEȚUL DAMBOVITA - LOT 1"

Titlul planșei:
**PLAN DE SITUATIE
PISTA LOT 1**

Proiect nr.:
318/2023

Faza:
D.T.A.C.

Planșa nr.:
PS - 14

PLAN DE SITUATIE

Scara 1:500

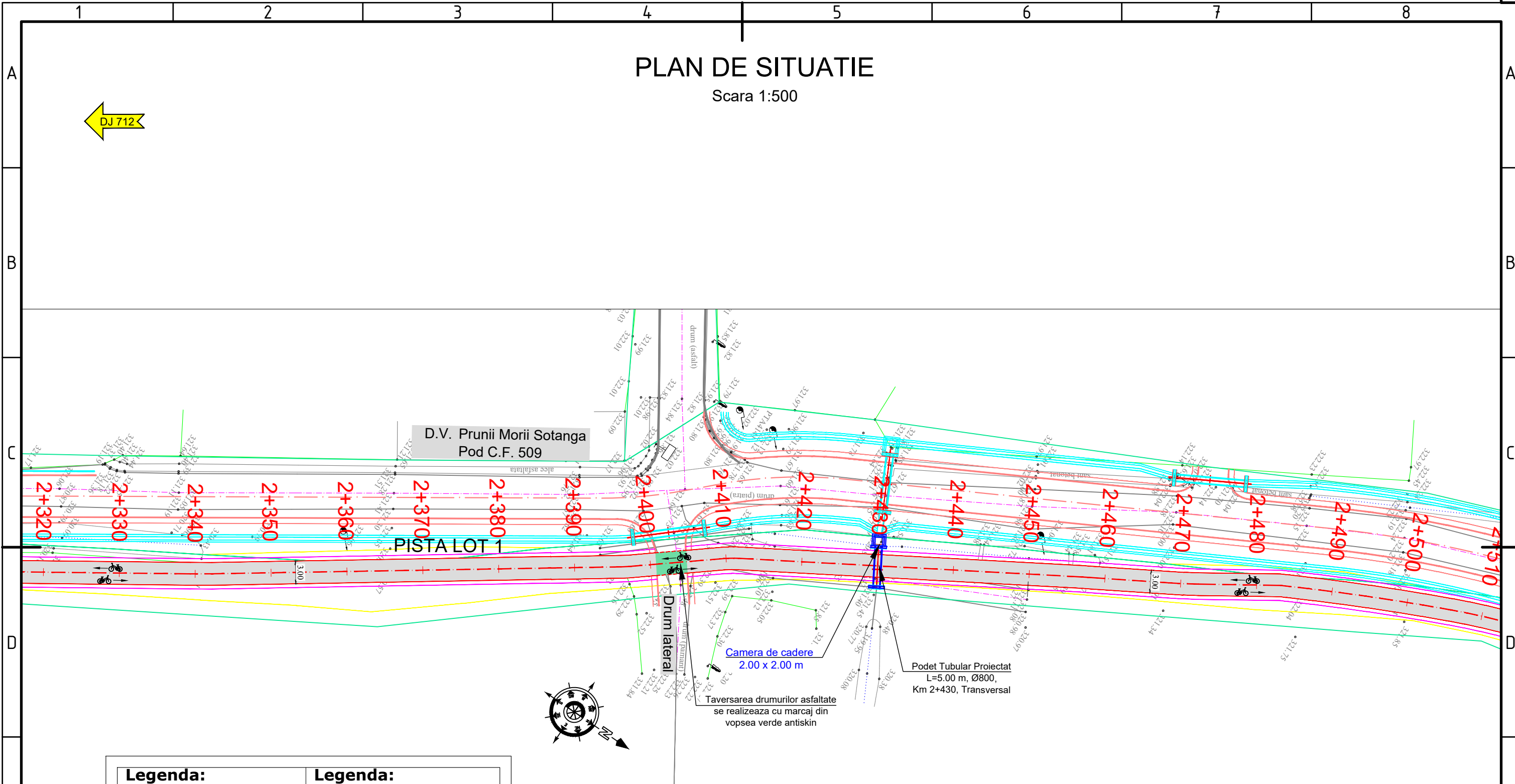

Legenda:

Situatia existenta:

1. stalp de beton
2. punct de cota
3. limita proprietate
4. limita cadastrala
5. Ax drum in curs de executie
6. Margine drum in curs de executie
7. Acostament drum in curs de executie
8. Limita culaor expropriere

Legenda:

Situatia proiectata:

1. Ax Pista
2. Margine Pista
3. Acostament
4. Sant de beton
5. Sant din pamant
6. Sant/rigola din pamant/ beton in curs de executie in cadrul proiectului de drum
7. Podet tubular proiectat
8. Parapet pietonal
9. FAP proiectat
10. Suprafata pista
11. -0+100 Pichetaj

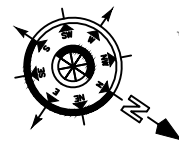

SC ING PROIECT MANAGEMENT SRL
J15/35/2013
Tel: 0730.097.578
E-mail: office@proiectare-ing.ro
www.proiectare-ing.ro



Beneficiar: COMUNA SOTANGA

Amplasament:
Comuna Șotânga, Județul Dâmbovița

Specificație	NUME	Semnătura	Scara:
Șef proiect	ING. MARGARITA MIHAI		1:500
Proiectat	ING. MARGARITA MIHAI		
Desenat	ING. MAROS THEODOR		Data: 2023
Verificat	ING. VADAN MIHAI		

"REALIZAREA DE PISTE PENTRU BICICLETE LA NIVELUL COMUNEI SOTANGA, JUDEȚUL DAMBOVITA - LOT 1"

Titlul planșei:
**PLAN DE SITUATIE
PISTA LOT 1**

Proiect nr.:
318/2023

Faza:
D.T.A.C.

Planșa nr.:
PS - 13

CLASA TEHNICA: V
CATEGORIA DE IMPORTANTA: C

PLAN DE SITUATIE

Scara 1:500



D.V. Prunii Morii Sotanga
Pod C.F. 509

PISTA LOT 1

Statii de incarcare
electrice - 2 buc.

Drum lateral

Taversarea drumurilor asfaltate
se realizeaza cu marcaj din
vopsea verde antiskin

Podet Tubular Proiectat
L=5.00 m, Ø800,
Km 2+298, Transversal



Legenda:

Situatia existenta:

1. stalp de beton
2. punct de cota
3. limita proprietate
4. limita cadastrala
5. Ax drum in curs de executie
6. Margine drum in curs de executie
7. Acostament drum in curs de executie
8. Limita culoar expropriere

Legenda:

Situatia proiectata:

1. Ax Pista
2. Margine Pista
3. Acostament
4. Sant de beton
5. Sant din pamant
6. Sant/rigola din pamant/ beton in curs de executie in cadrul proiectului de drum
7. Podet tubular proiectat
8. Parapet pietonal
9. FAP proiectat
10. Suprafata pista
11. -0+100 Pichetaj

CLASA TEHNICA: V
CATEGORIA DE IMPORTANTA: C

Beneficiar: COMUNA SOTANGA

Amplasament:
Comuna Șotânga, Județul Dâmbovița



ING PROJECT MANAGEMENT
SC ING PROIECT MANAGEMENT SRL
J15/35/2013
Tel: 0730.097.578
E-mail: office@proiectare-ing.ro
www.proiectare-ing.ro



Specificație	NUME	Semnătura	Scara:
Șef proiect	ING. MARGARITA MIHAI	<i>Marg</i>	1:500
Proiectat	ING. MARGARITA MIHAI	<i>Marg</i>	
Desenat	ING. MAROS THEODOR	<i>Maros</i>	Data: 2023
Verificat	ING. VADAN MIHAI	<i>Vadan</i>	

"REALIZAREA DE PISTE PENTRU BICICLETE LA NIVELUL
COMUNEI SOTANGA, JUDEȚUL DAMBOVITA - LOT 1"

Titlul planșei:
**PLAN DE SITUATIE
PISTA LOT 1**

Proiect nr.:
318/2023
Faza:
D.T.A.C.
Planșa nr.:
PS - 12

A3 - 420x297

PLAN DE SITUATIE

Scara 1:500

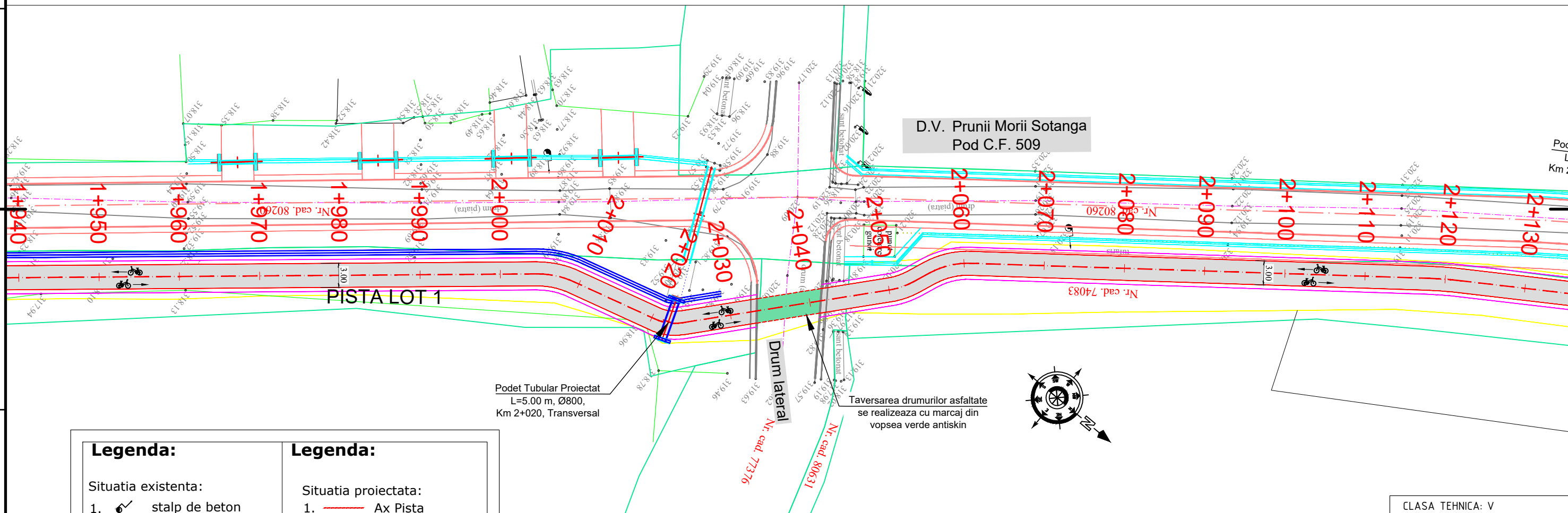

Legenda:

Situatia existenta:

1. stalp de beton
2. punct de cota
3. limita proprietate
4. limita cadastrala
5. Ax drum in curs de executie
6. Margine drum in curs de executie
7. Acostament drum in curs de executie
8. Limita culaor expropriere

Legenda:

Situatia proiectata:

1. Ax Pista
2. Margine Pista
3. Acostament
4. Sant de beton
5. Sant din pamant
6. Sant/rigola din pamant/ beton in curs de executie in cadrul proiectului de drum
7. Podet tubular proiectat
8. Parapet pietonal
9. FAP proiectat
10. Suprafata pista
11. -0+100 Pichetaj

CLASA TEHNICA: V
CATEGORIA DE IMPORTANTA: C

Beneficiar: COMUNA SOTANGA

Amplasament:
Comuna Șotânga, Județul Dâmbovița



ING PROJECT MANAGEMENT
SC ING PROIECT MANAGEMENT SRL
J15/35/2013
Tel: 0730.097.578
E-mail: office@proiectare-ing.ro
www.proiectare-ing.ro



Specificație	NUME	Semnătura	Scara:
Șef proiect	ING. MARGARITA MIHAI	<i>Marg</i>	1:500
Proiectat	ING. MARGARITA MIHAI	<i>Marg</i>	
Desenat	ING. MAROS THEODOR	<i>Maros</i>	Data: 2023
Verificat	ING. VADAN MIHAI	<i>Vadan</i>	

Titlul planșei:
**PLAN DE SITUATIE
PISTA LOT 1**

Proiect nr.:
318/2023
Faza:
D.T.A.C.
Planșa nr.:
PS - 11

PLAN DE SITUATIE

Scara 1:500



D.V. Prunii Morii Sotanga
Pod C.F. 509

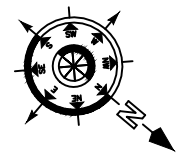
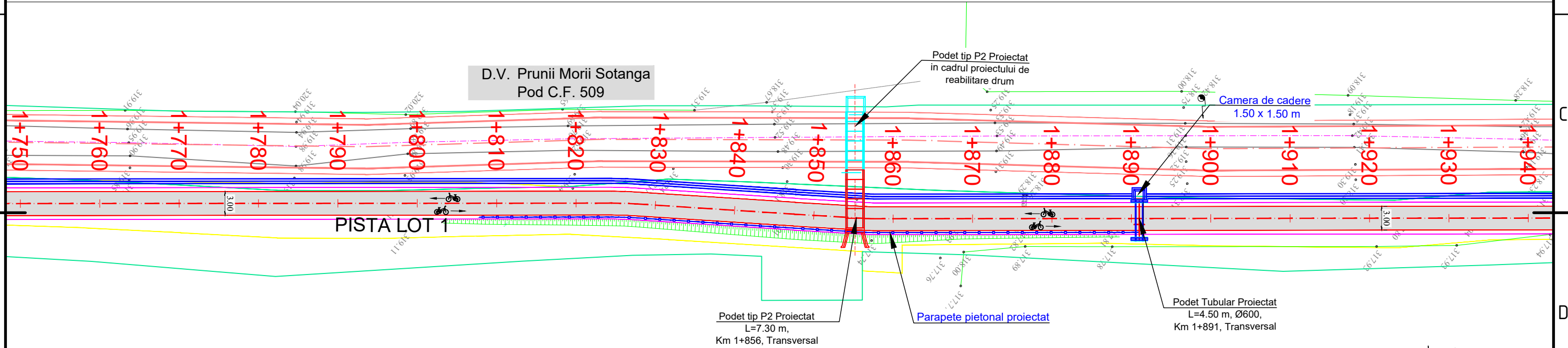

Legenda:	Legenda:
Situatia existenta:	Situatia proiectata:
1. stalp de beton	1. Ax Pista
2. punct de cota	2. Margine Pista
3. limita proprietate	3. Acostament
4. limita cadastrala	4. Sant de beton
5. Ax drum in curs de executie	5. Sant din pamant
6. Margine drum in curs de executie	6. Sant/rigola din pamant/ beton in curs de executie in cadrul proiectului de drum
7. Acostament drum in curs de executie	7. Podet tubular proiectat
8. Limita culaor expropriere	8. Parapet pietonal
	9. FAP proiectat
	10. Suprafata pista
	11. -0+100 Pichetaj



INO PROJECT MANAGEMENT
SC ING PROIECT MANAGEMENT SRL
J15/35/2013
Tel: 0730.097.578
E-mail: office@proiectare-ing.ro
www.proiectare-ing.ro



CLASA TEHNICA: V
CATEGORIA DE IMPORTANTA: C

Beneficiar: COMUNA SOTANGA
Amplasament:
Comuna Șotânga, Județul Dâmbovița

Specificație	NUME	Semnătura	Scara:
Șef proiect	ING. MARGARITA MIHAI		1:500
Proiectat	ING. MARGARITA MIHAI		
Desenat	ING. MAROS THEODOR		Data: 2023
Verificat	ING. VADAN MIHAI		

"REALIZAREA DE PISTE PENTRU BICICLETE LA NIVELUL COMUNEI SOTANGA, JUDEȚUL DAMBOVITA - LOT 1"	Proiect nr.: 318/2023
	Faza: D.T.A.C.
Titlul planșei: PLAN DE SITUATIE PISTA LOT 1	Planșa nr.: PS - 10

PLAN DE SITUATIE

Scara 1:500

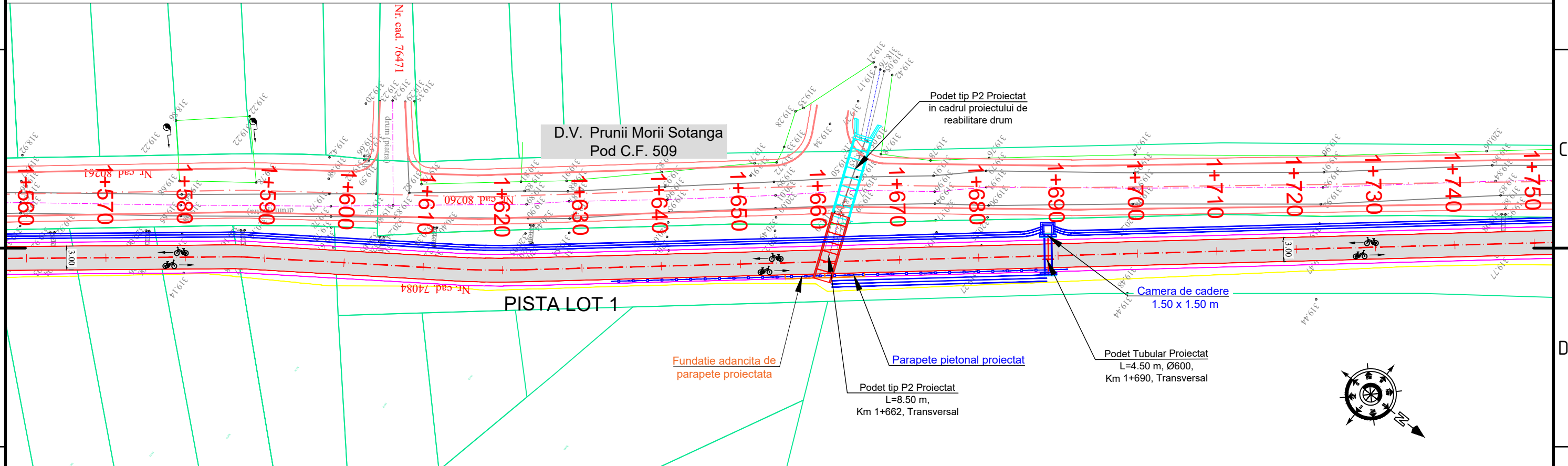

Legenda:

Situatia existenta:

1. stalp de beton
2. punct de cota
3. limita proprietate
4. limita cadastrala
5. Ax drum in curs de executie
6. Margine drum in curs de executie
7. Acostament drum in curs de executie
8. Limita culaor expropriere

Legenda:

Situatia proiectata:

1. Ax Pista
2. Margine Pista
3. Acostament
4. Sant de beton
5. Sant din pamant
6. Sant/rigola din pamant/ beton in curs de executie in cadrul proiectului de drum
7. Podet tubular proiectat
8. Parapet pietonal
9. FAP proiectat
10. Suprafata pista
11. -0+100 Pichetaj



INO PROJECT MANAGEMENT
 SC ING PROIECT MANAGEMENT SRL
 J15/35/2013
 Tel: 0730.097.578
 E-mail: office@proiectare-ing.ro
 www.proiectare-ing.ro



CLASA TEHNICA: V
 CATEGORIA DE IMPORTANTA: C

Beneficiar: COMUNA SOTANGA
 Amplasament:
 Comuna Șotânga, Județul Dâmbovița

Specificație	NUME	Semnătura	Scara:
Șef proiect	ING. MARGARITA MIHAI	<i>Marg</i>	1:500
Proiectat	ING. MARGARITA MIHAI	<i>Marg</i>	
Desenat	ING. MAROS THEODOR	<i>Maros</i>	Data: 2023
Verificat	ING. VADAN MIHAI	<i>Vadan</i>	

"REALIZAREA DE PISTE PENTRU BICICLETE LA NIVELUL COMUNEI SOTANGA, JUDEȚUL DAMBOVITA - LOT 1"	Proiect nr.: 318/2023
	Faza: D.T.A.C.
Titlul planșei: PLAN DE SITUATIE PISTA LOT 1	Planșa nr.: PS - 09

PLAN DE SITUATIE

Scara 1:500



Legenda:		Legenda:	
Situatia existenta:		Situatia proiectata:	
1.	stalp de beton	1.	Ax Pista
2.	punct de cota	2.	Margine Pista
3.	limita proprietate	3.	Acostament
4.	limita cadastrala	4.	Sant de beton
5.	Ax drum in curs de executie	5.	Sant din pamant
6.	Margine drum in curs de executie	6.	Sant/rigola din pamant/ beton in curs de executie in cadrul proiectului de drum
7.	Acostament drum in curs de executie	7.	Podet tubular proiectat
8.	Limita culaor expropriere	8.	Parapet pietonal
		9.	FAP proiectat
		10.	Suprafata pista
		11.	-0+100 Pichetaj

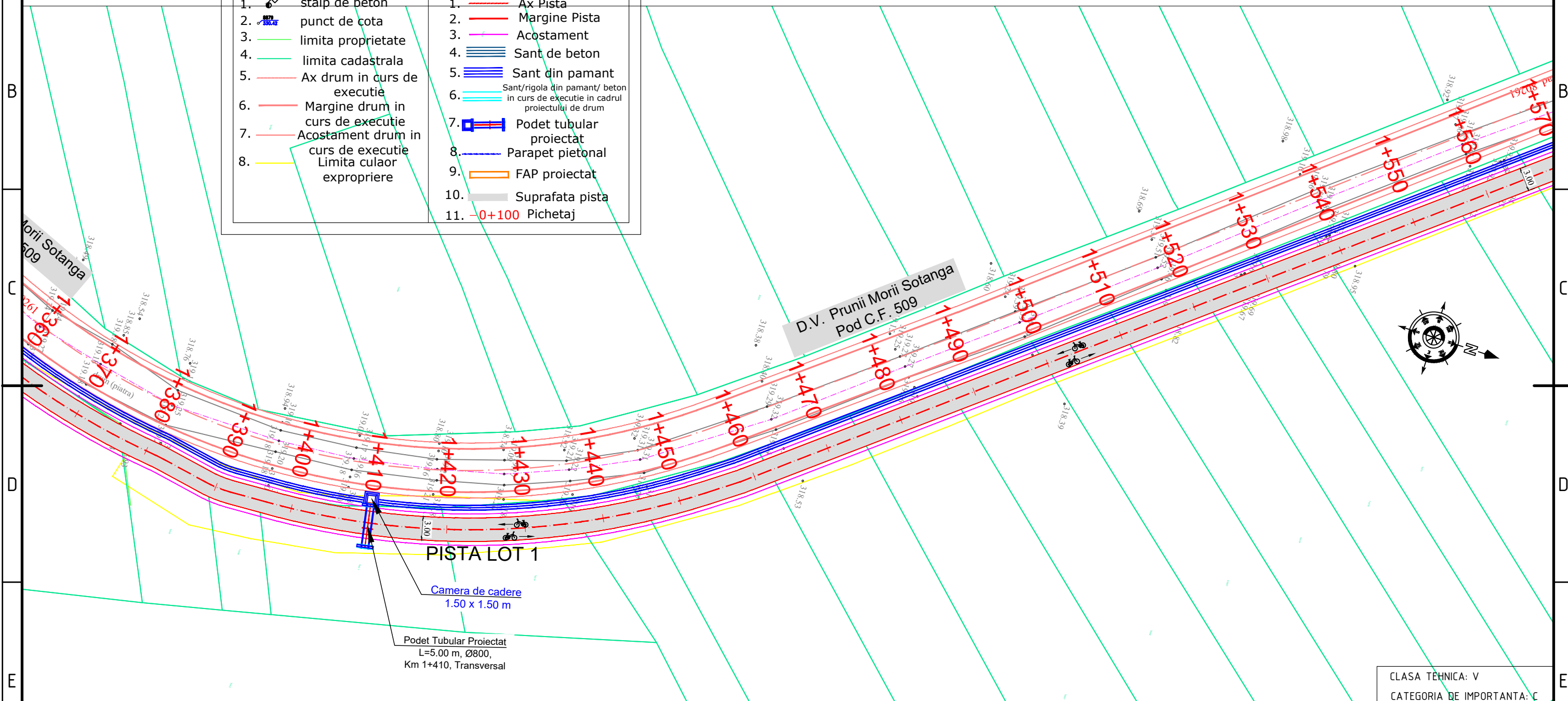

PISTA LOT 1
 Camera de cadere
 1.50 x 1.50 m
 Podet Tubular Proiectat
 L=5.00 m, Ø800,
 Km 1+410, Transversal

CLASA TEHNICA: V
 CATEGORIA DE IMPORTANTA: C



SC ING PROIECT MANAGEMENT SRL
 J15/35/2013
 Tel: 0730.097.578
 E-mail: office@proiectare-ing.ro
 www.proiectare-ing.ro



Beneficiar: COMUNA SOTANGA
 Amplasament:
 Comuna Șotânga, Județul Dâmbovița

Specificație	NUME	Semnătura	
Șef proiect	ING. MARGARITA MIHAI		Scara: 1:500
Proiectat	ING. MARGARITA MIHAI		
Desenat	ING. MAROS THEODOR		Data: 2023
Verificat	ING. VADAN MIHAI		

"REALIZAREA DE PISTE PENTRU BICICLETE LA NIVELUL COMUNEI SOTANGA, JUDEȚUL DAMBOVITA - LOT 1"
 Titlul planșei:
**PLAN DE SITUATIE
 PISTA LOT 1**

Proiect nr.:
318/2023
 Faza:
D.T.A.C.
 Planșa nr.:
PS - 08

PLAN DE SITUATIE

Scara 1:500

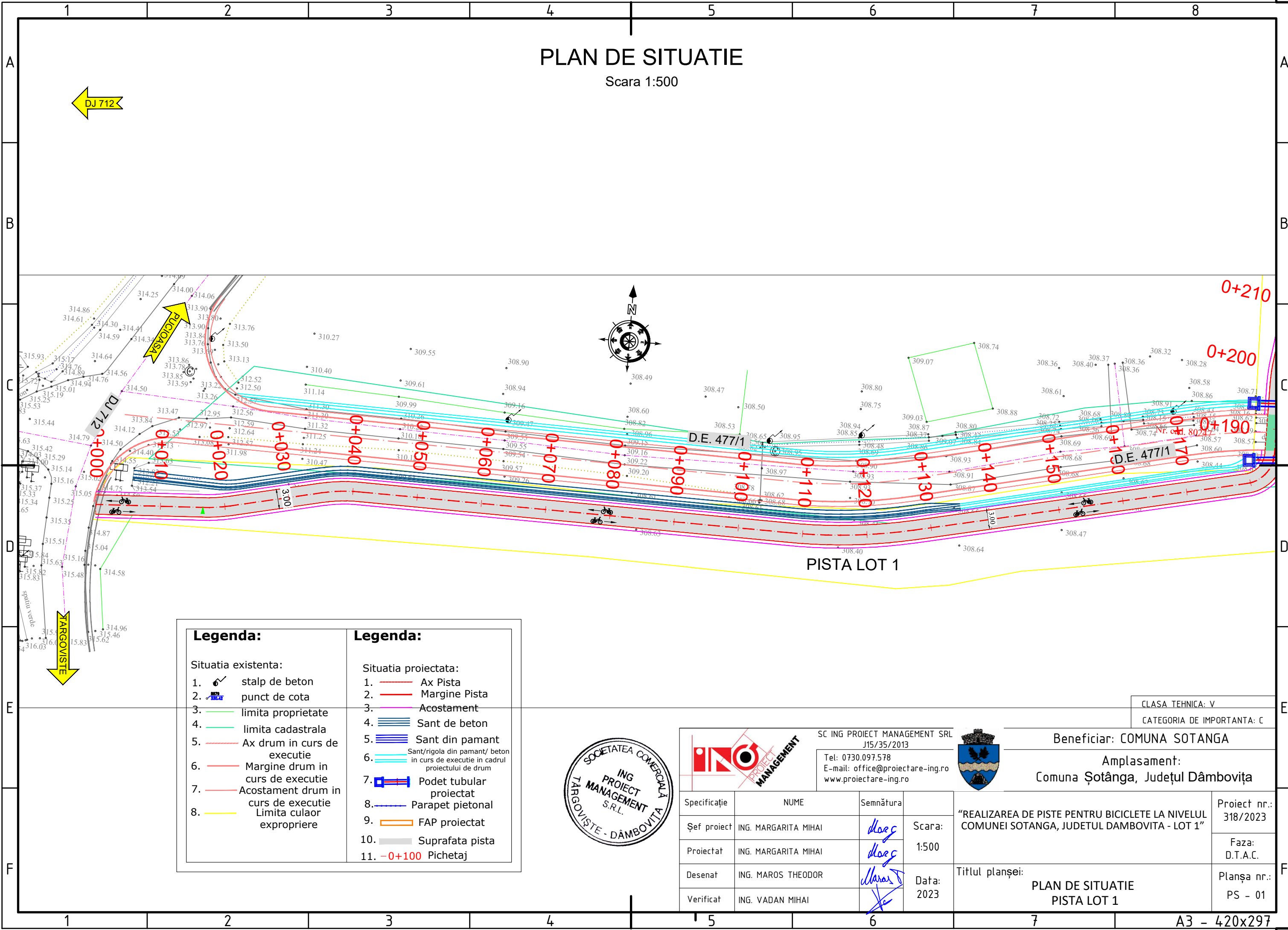

Legenda:	Legenda:
Situatia existenta:	Situatia proiectata:
1. stalp de beton	1. Ax Pista
2. punct de cota	2. Margine Pista
3. limita proprietate	3. Acostament
4. limita cadastrala	4. Sant de beton
5. Ax drum in curs de executie	5. Sant din pamant
6. Margine drum in curs de executie	6. Sant/rigola din pamant/ beton in curs de executie in cadrul proiectului de drum
7. Acostament drum in curs de executie	7. Podet tubular proiectat
8. Limita culaor expropriere	8. Parapet pietonal
	9. FAP proiectat
	10. Suprafata pista
	11. -0+100 Pichetaj



INO PROJECT MANAGEMENT
 SC ING PROIECT MANAGEMENT SRL
 J15/35/2013
 Tel: 0730.097.578
 E-mail: office@proiectare-ing.ro
 www.proiectare-ing.ro



CLASA TEHNICA: V	Beneficiar: COMUNA SOTANGA
CATEGORIA DE IMPORTANTA: C	Amplasament: Comuna Șotânga, Județul Dâmbovița
Șef proiect: ING. MARGARITA MIHAI	"REALIZAREA DE PISTE PENTRU BICICLETE LA NIVELUL COMUNEI SOTANGA, JUDEȚUL DAMBOVITA - LOT 1"
Proiectat: ING. MARGARITA MIHAI	
Desenat: ING. MAROS THEODOR	Titlul planșei: PLAN DE SITUATIE PISTA LOT 1
Verificat: ING. VADAN MIHAI	
Scara: 1:500	Proiect nr.: 318/2023
Data: 2023	Faza: D.T.A.C.
	Planșa nr.: PS - 01