

**PLAN TOPOGRAFIC
SCARA 1 : 500
„REALIZAREA DE PISTE PENTRU BICICLETE LA NIVELUL COMUNEI SOTANGA, JUDETUL DAMBOVITA - LOT1”**

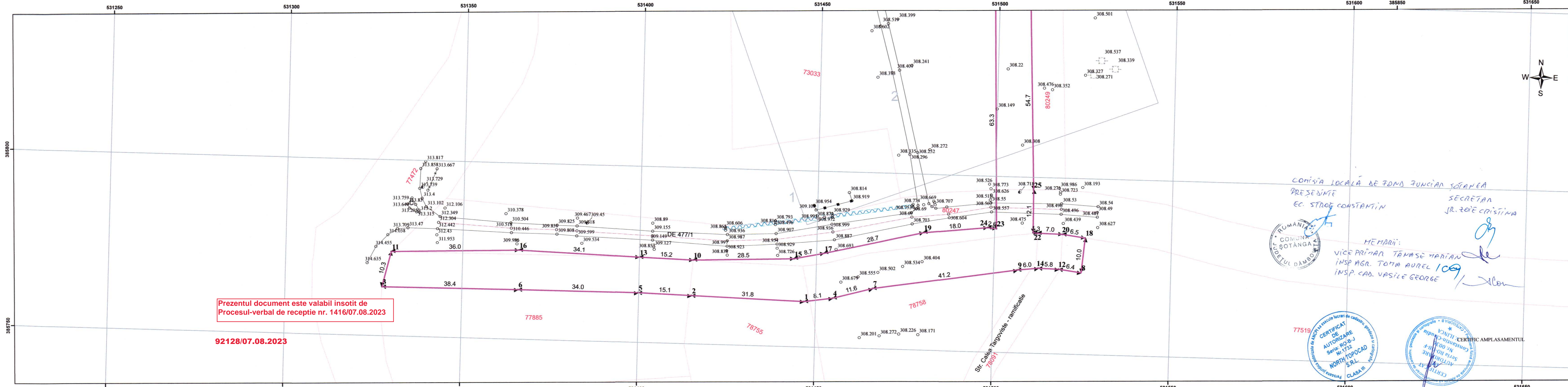

COMISIA LOCALA DE TERA FUNCIAR SOTANGA
PRESEDINTE
EC. STROIE CONSTANTIN
SECRETAR
JR. ZOIE CRISTINA

MEMBRII:
VICE PRIMAR TAMASE MARIAN
INSP. AGR. TOMA AUREL
INSP. CAD. VASILE GEORGE



Legendă

Imobile_OCPI	LIMITE	POD	GARD METALIC	CONSTRUCTIE PROVIZORIE	PUNCTE RADIATE	Borna Hetometrica	Stalp Beton	Stalp metal
Limita_intravilan	ZID DE SPRIJIN	OGLINDA APA	GARD DE LEMN	CONSTRUCTIE	Ancora	Borna Kilometrica	Stalp Beton Electric	Stalp metalic electric
LIMITE_UAT	TALUZ SUS	MARGINE DRUM	GARD BETON	CALE FERATA	Bulon	NUC	Semafor	Transformator
	TALUZ JOS	GARD SARMA GHIMPATA	LIMITA CONVENTIONALA	BETON	Borna	Punct masurat	Stalp Inalta Tensiune	Vana
	MARGINE SANT	GARD DE PLASA	FIR SANT		Indicator	POM	Stalp lemn electric	

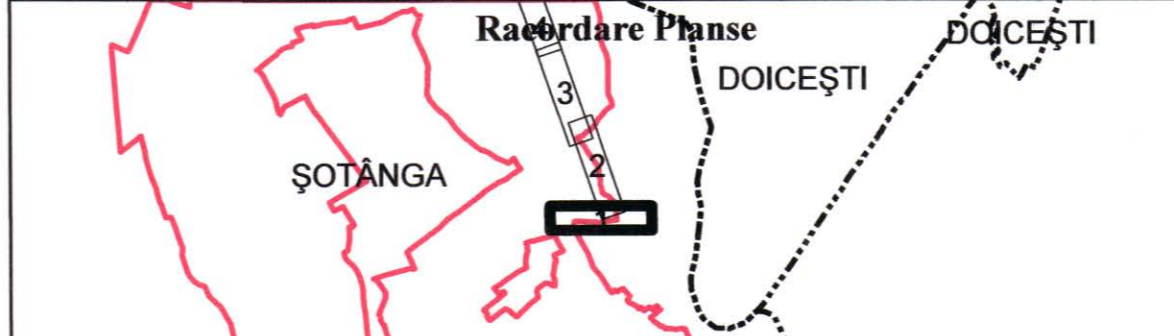

Sistem de proiectie Stereo 1970,
Plan de Referință Marca Neagră 1975

S.C. NORTH TOPOCAD S.R.L.			BENEFICIAR: COMUNA SOTANGA		
Sef proiect	Dobra Ionel		Data	07.2023	Titlu proiect: REALIZAREA DE PISTE PENTRU BICICLETE LA NIVELUL COMUNEI SOTANGA, JUDETUL DAMBOVITA - LOT 1" PLANSA PS 1
Masurat	Ilinca Claudiu C.				
Masurat	Duta Alexandru		Scara	1:500	
Desenat	Duta Alexandru				Faza proiect: S.F. PLAN TOPOGRAFIC

PLAN TOPOGRAFIC
SCARA 1 : 500
„REALIZAREA DE PISTE PENTRU BICICLETE LA NIVELUL COMUNEI ȘOTANGA, JUDEȚUL DAMBOVIȚA - LOT 1”

Prezentul document este valabil însoțit de
Procesul-verbal de recepție nr. 1416/07.08.2023
92128/07.08.2023

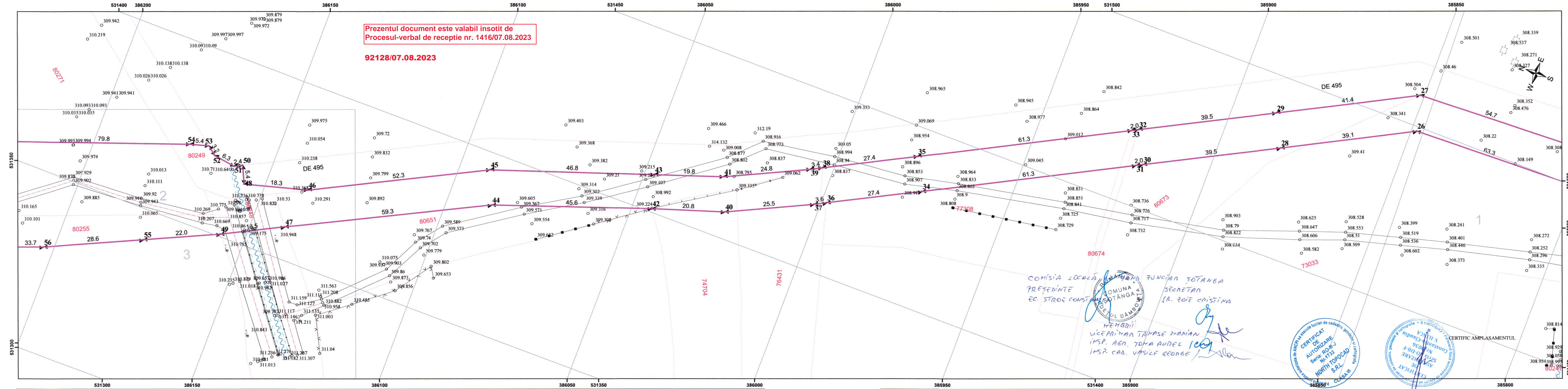

COMISIA LOCALĂ DE ÎNCHINĂȚURI ȘOTANGA
PREȘEDINTE
EC. ȘTROIU CONSTANȚA ȘOTANGA
MEMBRII:
VICEPREȘEDINȚĂ TAMASE MARIAN
IMSP. AGN. TOMA AUREL
IMSP. CAD. VASILE GEORGE



Legendă

Imobile_OCPI	LIMITE	POD	GARD METALIC	CONSTRUCTIE PROVIZORIE	PUNCTE RADIATE	Borna Hetometrica	Stalp Beton	Stalp metal
Limita_intravilan	ZID DE SPRIJIN	OGLINDA APA	GARD DE LEMN	CONSTRUCTIE	Ancora	Borna Kilometrica	Stalp Beton Electric	Stalp metalic electric
LIMITA_UAT	TALUZ SUS	MARGINE DRUM	GARD BETON	CALE FERATA	Bulon	NUC	Semafor	Transformator
	TALUZ JOS	GARD SARMA GHIMPATA	LIMITA CONVENTIONALA	BETON	Borna	Punct masurat	Stalp Inalta Tensiune	Vana
	MARGINE SANT	GARD DE PLASA	FIR SANT		Indicator	POM		

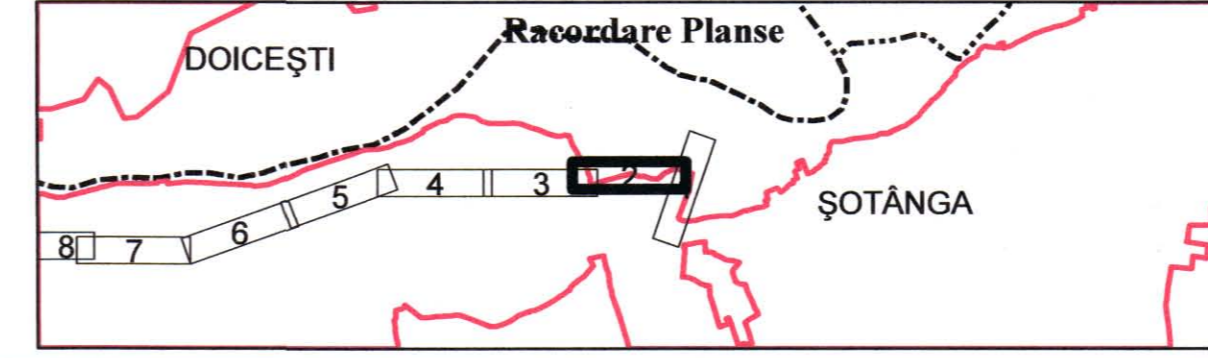

Sistem de proiectie Stereo 1970,
Plan de Referință Marea Neagră 1975

S.C. NORTH TOPOCAD S.R.L.			BENEFICIAR: COMUNA ȘOTANGA		
Sef proiect	Dobra Ionel		Data	07.2023	Titlu proiect: REALIZAREA DE PISTE PENTRU BICICLETE LA NIVELUL COMUNEI ȘOTANGA, JUDEȚUL DAMBOVIȚA - LOT 1"
Masurat	Ilinca Claudiu C.		Scara	1:500	Faza proiect: S.F.
Masurat	Duta Alexandru				PLAN TOPOGRAFIC
Desenat	Duta Alexandru				PLANSĂ PS 2

**PLAN TOPOGRAFIC
SCARA 1 : 500
„REALIZAREA DE PISTE PENTRU BICICLETE LA NIVELUL COMUNEI SOTANGA, JUDEȚUL DAMBOVIȚA - LOT1”**

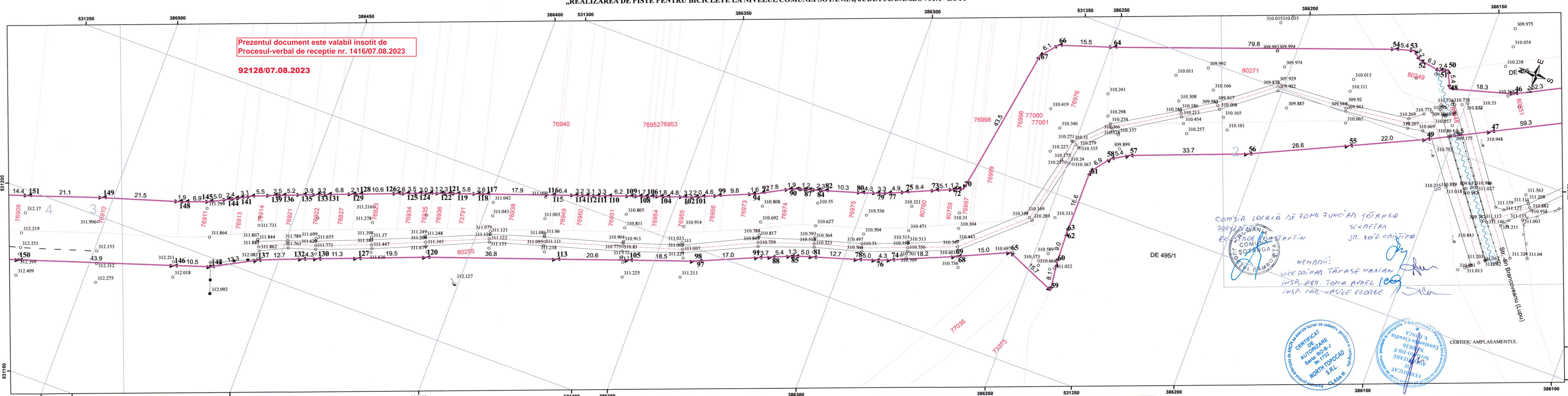

COMISIA LOCALA DE FONDURIAN SOTANGA
PREZENTAM
ECIPROIECT
COMUNA SOTANGA
DE 495/1

SECRETAR
JR. TOIC CRISTINA

MEMBRII:
VICE PRIMAR TARASE MARIAN
INSP. AGR. TOMA AUREL
INSP. CAD. VASILE GEORGE

CERTIFICAT DE AUTORIZARE
Seri: RO-B-J
NORTH TOPOCAD S.R.L.
CLASA III

CERTIFICAT DE AMPLASAMENTUL

Legendă

Imobile_OCPI	LIMITE	POD	GARD METALIC	CONSTRUCTIE PROVIZORIE	PUNCTE RADIATE	Borna Hetometrica	Stalp Beton	Stalp metal
Limita_intravilan	ZID DE SPRIJIN	OGLINDA APA	GARD DE LEMN	CONSTRUCTIE	Ancora	Borna Kilometrica	Stalp Beton Electric	Stalp metalic electric
LIMITE_UAT	TALUZ SUS	MARGINE DRUM	GARD BETON	CALE FERATA	Bulon	NUC	Semafor	Transformator
	TALUZ JOS	GARD SARMA GHIMPATA	LIMITA CONVENTIONALA	BETON	Borna	Punct masurat	Stalp Inalta Tensiune	Vana
	MARGINE SANT	GARD DE PLASA	FIR SANT		Indicator	POM	Stalp lemn electric	

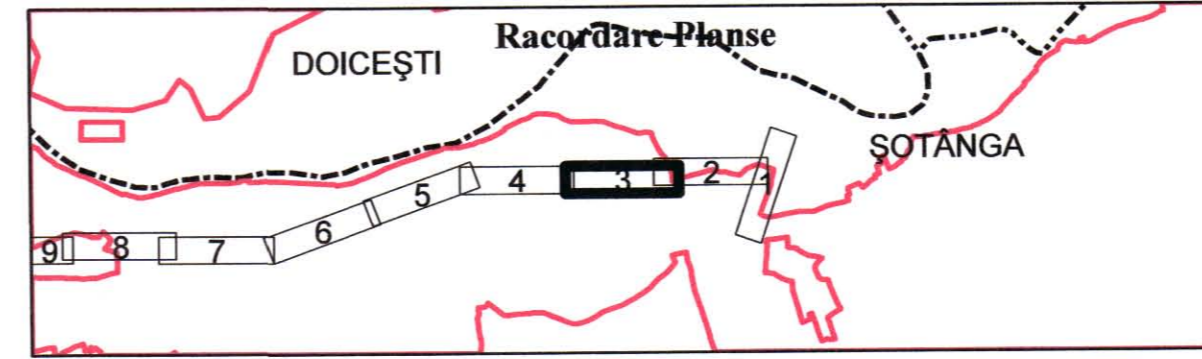

Sistem de proiectie Sterco 1970,
Plan de Referință Marea Neagră 1975

S.C. NORTH TOPOCAD S.R.L.		BENEFICIAR: COMUNA SOTANGA	
Sef proiect	Dobra Ionel	Data	07.2023
Masurat	Iiunca Claudiu C.	Titlu proiect:	REALIZAREA DE PISTE PENTRU BICICLETE LA NIVELUL COMUNEI SOTANGA, JUDEȚUL DAMBOVIȚA - LOT 1"
Masurat	Duta Alexandru	Faza proiect:	S.F.
Desenat	Duta Alexandru	PLAN TOPOGRAFIC	PLANSĂ PS 3

**PLAN TOPOGRAFIC
SCARA 1 : 500
„REALIZAREA DE PISTE PENTRU BICICLETE LA NIVELUL COMUNEI SOTANGA, JUDEȚUL DAMBOVIȚA - LOTI”**

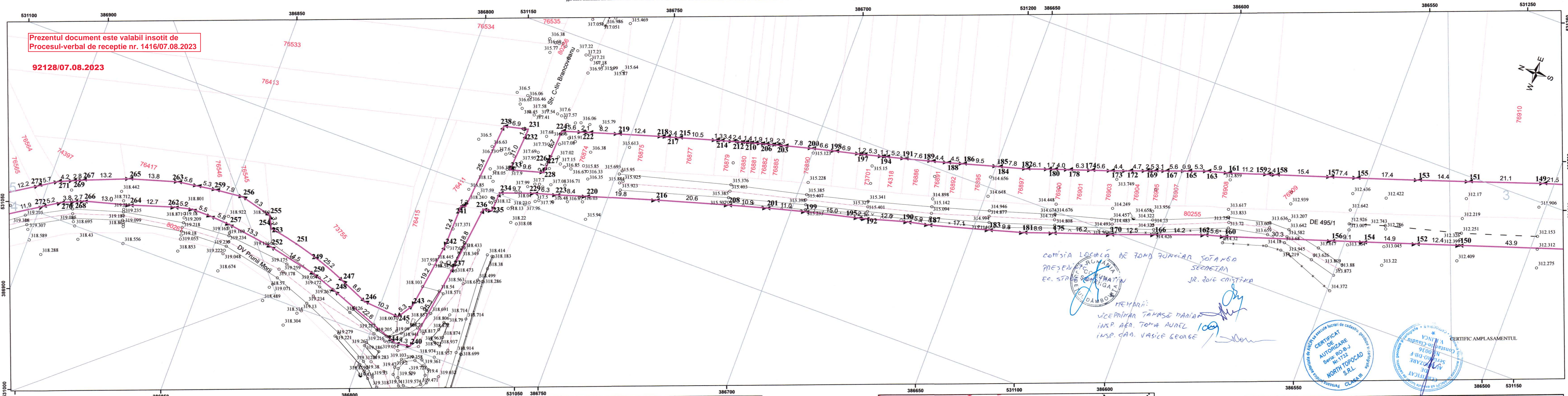

Prezentul document este valabil insotit de
Procesul-verbal de receptie nr. 1416/07.08.2023

92128/07.08.2023

COMISIA LOCALA DE FOND FUNCIAR SOTANGA
PRESEDINTE
EC. STARE SOTANGA
SECRETAR
JR. ZOIE CRISTINA

MEMBRII:
VICEPRESEDINTE TAMASE DANIEL
INSP. AGR. TOMA AUREL
INSP. CAD. VASILE GEORGE

CERTIFICAT DE AUTORIZARE
Serie: RO-B-J
Nr: 1732
NORTH TOPOCAD S.R.L.
CLASA III

CERTIFICAT AMPLASAMENTUL

Legendă		LIMITE		PUNCTE RADIATE	
Imobile_OCPI	LIMITA_INTRAVILAN	POD	TALUZ SUS	A ^{km} Borna Hetometrica	o Stalp Beton
LIMITA_UAT	TALUZ JOS	OGLINDA APA	TALUZ JOS	A ^{km} Borna Kilometrica	o Stalp Beton Electric
MARGINE SANT	MARGINE SANT	MARGINE DRUM	MARGINE SANT	o _{nc} NUC	o Semafor
		GARD SARMA GHIMPATA	GARD DE PLASA	o Punct masurat	o Stalp Inalta Tensiune
		GARD DE LEMN	LIMITA CONVENTIONALA	o POM	o Stalp lemn electric
		GARD BETON	BETON		o Transformator
		GARD METALIC	CONSTRUCTIE		o Vana
		GARD DE LEMN	CALE FERATA		
		FIR SANT	BETON		

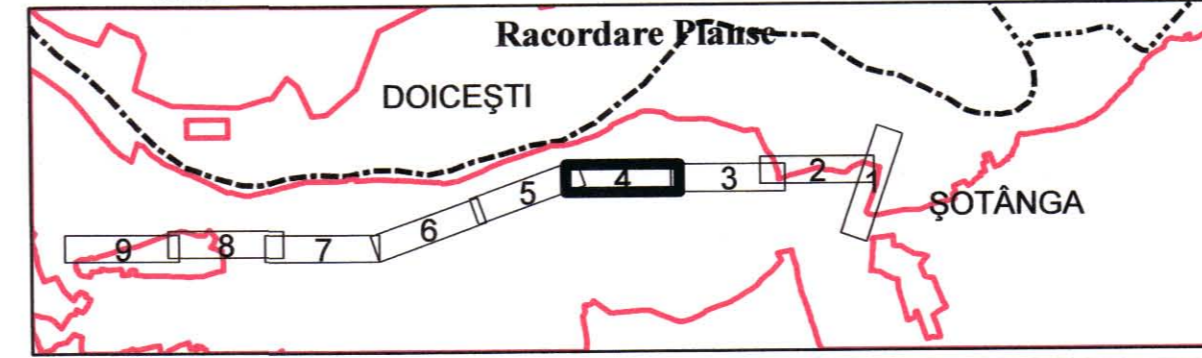

Sistem de proiectie Stereo 1970,
Plan de Referință Marea Neagră 1975

S.C. NORTH TOPOCAD S.R.L.			BENEFICIAR: COMUNA SOTANGA		
Sef proiect	Dobra Ionel		Data	07.2023	Titlu proiect: REALIZAREA DE PISTE PENTRU BICICLETE LA NIVELUL COMUNEI SOTANGA, JUDEȚUL DAMBOVIȚA - LOTI 1"
Masurat	Ilinca Claudiu C.		Scara	1:500	
Desenat	Duta Alexandru				PLANSĂ PS 4
					Faza proiect: S.F. PLAN TOPOGRAFIC

PLAN TOPOGRAFIC
SCARA 1 : 500
„REALIZAREA DE PISTE PENTRU BICICLETE LA NIVELUL COMUNEI SOTANGA, JUDETUL DAMBOVITA - LOT1”

Prezentul document este valabil insotit de
 Procesul-verbal de receptie nr. 1416/07.08.2023

92128/07.08.2023

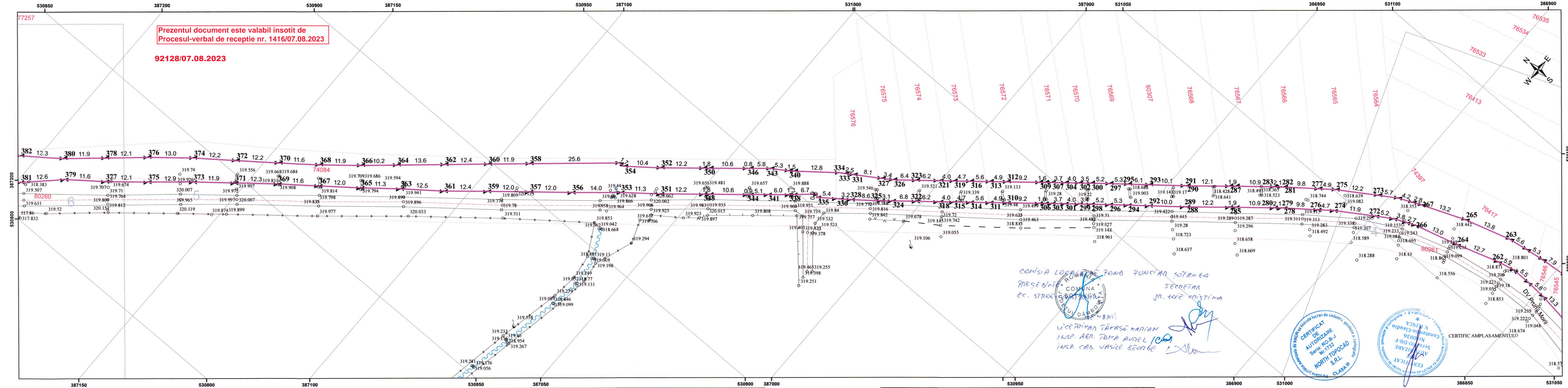

COMISIA LOCALA DE TRAZARE SI PUNEA FUNCIAR SOTANGA
 PRESENTI: COMUNA SOTANGA
 EC. STROIE IULIANA
 SECRETAR
 NR. ZORZ CRISTINA
 LICENTIAT TAZARE MARIAN
 INSP. AGR. TAMARA RUTEL
 INSP. CAD. VASILE GEORGE

CERTIFICAT DE AUTORIZARE
 Seria: RO-B-J
 Nr: 1732
 NORTH TOPOCAD S.R.L.
 CLASA III

CERTIFICAT AMPLASAMENTULUI

Legendă		LIMITE		PUNCTE RADIATE	
Imobile_OCPI	POD	GARD METALIC	CONSTRUCTIE PROVIZORIE	Borna Hetometrica	Stalp Beton
Limita_intravilan	OGLINDA APA	GARD DE LEMN	CONSTRUCTIE	Borna Kilometrica	Stalp Beton Electric
LIMITE_UAT	MARGINE DRUM	GARD BETON	CALE FERATA	NUC	Semafor
TALUZ SUS	GARD SARMA GHIMPATA	LIMITA CONVENTIONALA	BETON	Punct masurat	Stalp Inalta Tensiune
TALUZ JOS	GARD DE PLASA	FIR SANT		POM	Stalp lemn electric
MARGINE SANT					Stalp metal
					Stalp metalic electric
					Transformator
					Vana

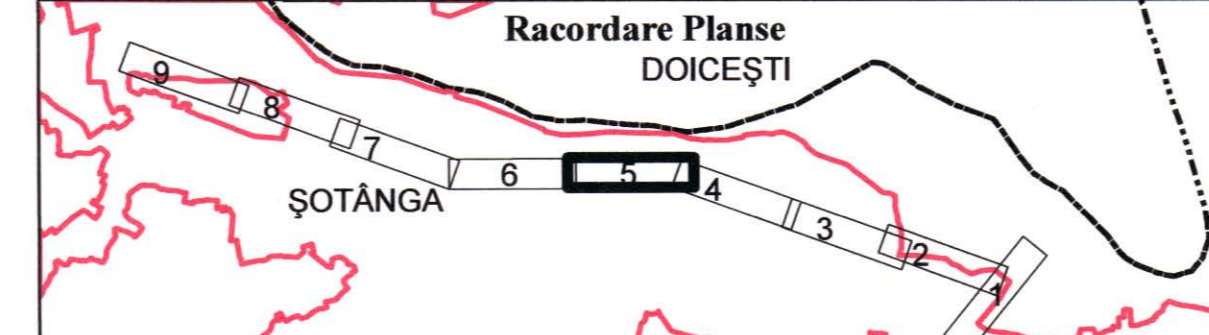

Sistem de proiectie Stereo 1970,
 Plan de Referință Marea Neagră 1975

S.C. NORTH TOPOCAD S.R.L.			BENEFICIAR: COMUNA SOTANGA		
Sef proiect	Dobra Ionel		Data	07.2023	Titlu proiect: REALIZAREA DE PISTE PENTRU BICICLETE LA NIVELUL COMUNEI SOTANGA, JUDETUL DAMBOVITA - LOT 1 PLANSA PS 5
Masurat	Ilinca Claudiu C.		Masurat	Duta Alexandru	
Desenat	Duta Alexandru		Scara	1:500	
			Faza proiect: S.F. PLAN TOPOGRAFIC		

**PLAN TOPOGRAFIC
SCARA 1 : 500
„REALIZAREA DE PISTE PENTRU BICICLETE LA NIVELUL COMUNEI SOTANGA, JUDEȚUL DAMBOVIȚA - LOT1”**

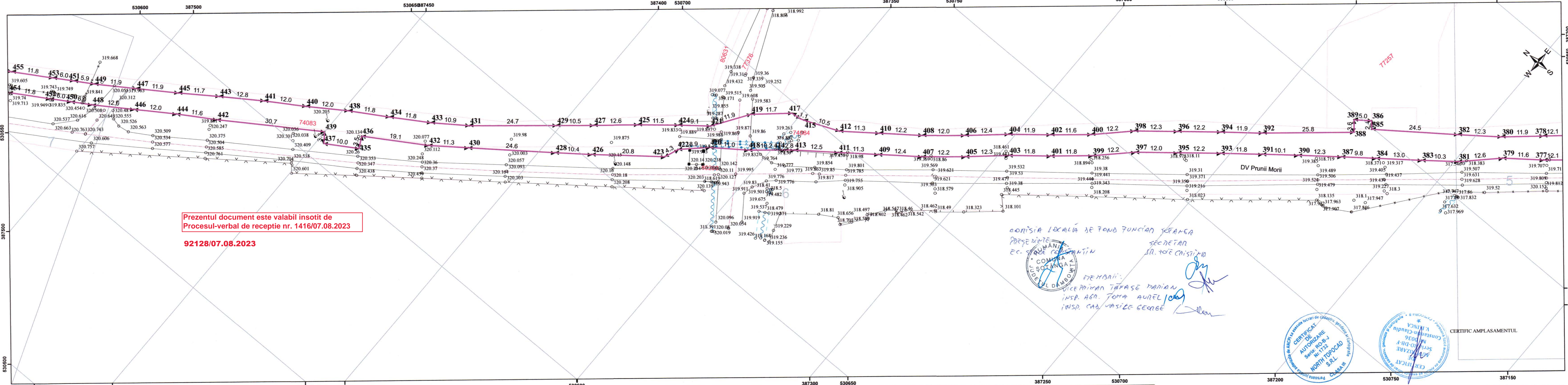

Prezentul document este valabil insotit de
Procesul-verbal de receptie nr. 1416/07.08.2023
92128/07.08.2023

COMISIJA LOCALA DE TERAZIURI SOTANGA
PRESEDINTE
EC. STAN COBZARU
SECRETAR
SR. ROZE CRISTINA
MEMBRII:
VICE PRIMAR TAMASE MARIAN
INSP. AGR. TOMA AUREL
INSP. CAD. VASILE GEORGE

CERTIFICAT
DE
AUTORIZARE
Seri: RO-B-I
Nr. 1732
NORTH TOPOCAD
S.R.L.
CLASA III

CERTIFICAT AMPLASAMENTUL

Legendă

Imobile_OCPI	LIMITE	POD	GARD METALIC	CONSTRUCTIE PROVIZORIE	PUNCTE RADIATE	Borna Hetometrica	Stalp Beton	Stalp metal
Limita_intravilan	ZID DE SPRIJIN	OGLINDA APA	GARD DE LEMN	CONSTRUCTIE	Ancora	Borna Kilometrica	Stalp Beton Electric	Stalp metalic electric
LIMITE_UAT	TALUZ SUS	MARGINE DRUM	GARD BETON	CALE FERATA	Bulon	NUC	Semafor	Transformator
	TALUZ JOS	GARD SARMA GHIMPATA	LIMITA CONVENTIONALA	BETON	Borna	Punct masurat	Stalp Inalta Tensiune	Vana
	MARGINE SANT	GARD DE PLASA	FIR SANT		Indicator	POM	Stalp lemn electric	

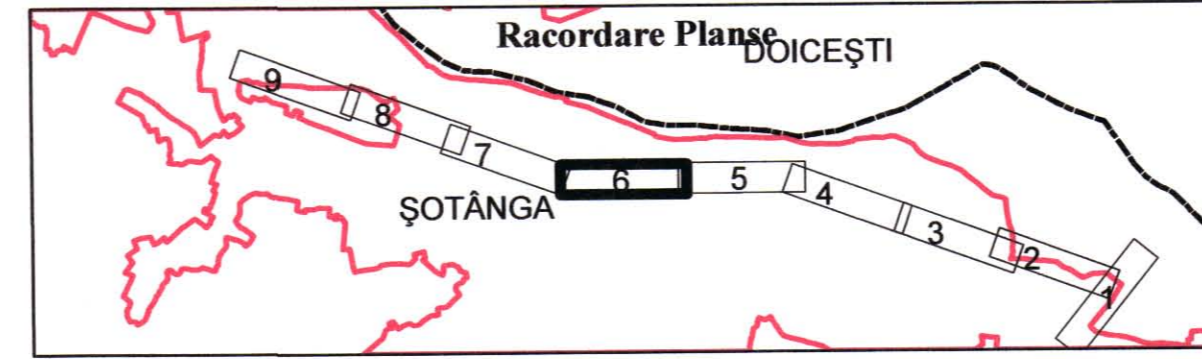

Sistem de proiectie Stereo 1970,
Plan de Referință Marea Neagră 1975

S.C. NORTH TOPOCAD S.R.L.			BENEFICIAR: COMUNA SOTANGA		
Sef proiect	Dobra Ionel	[Signature]	Data	07.2023	Titlu proiect: REALIZAREA DE PISTE PENTRU BICICLETE LA NIVELUL COMUNEI SOTANGA, JUDEȚUL DAMBOVIȚA - LOT 1"
Masurat	Ilinca Claudiu C.		PLANSĂ PS 6		
Masurat	Duta Alexandru	[Signature]	Scara	1:500	Faza proiect: S.F.
Desenat	Duta Alexandru		PLAN TOPOGRAFIC		

**PLAN TOPOGRAFIC
SCARA 1 : 500
„REALIZAREA DE PISTE PENTRU BICICLETE LA NIVELUL COMUNEI SOTANGA, JUDETUL DAMBOVITA - LOT1”**

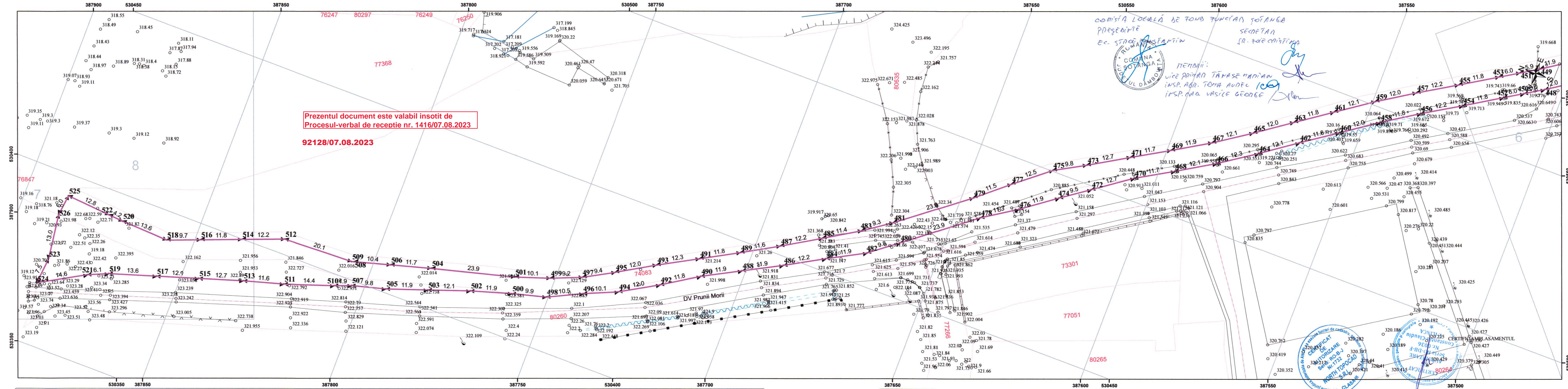

Prezentul document este valabil insotit de
Procesul-verbal de receptie nr. 1416/07.08.2023

92128/07.08.2023

COMISIJA LOCALA DE TOND FUNCIAR SOTANGA
PRESEDINTE
EC. STACE TAMSANTIN
SECRETAR
SR. ZOE CRISTINA
MEMBRI:
VICE PRIMAR TAMASE MARIAN
INSP. AGR. TOMA AUREL
INSP. ADA VASILE GEORGE

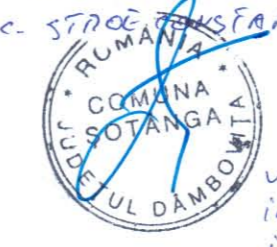

Legendă		PUNCTE RADIATE	
Imobile_OCPI	LIMITE	—	POD
Limite_intravilan	ZID DE SPRIJIN	—	OGLINDA APA
LIMITE_UAT	TALUZ SUS	—	MARGINE DRUM
	TALUZ JOS	—	GARD SARMA GHIMPATA
	MARGINE SANT	—	GARD DE PLASA
		—	FIR SANT
		—	LIMITA CONVENTIONALA
		—	BETON
		—	CONSTRUCTIE
		—	CALE FERATA
		—	BETON
		—	CONSTRUCTIE PROVIZORIE
		—	GARD METALIC
		—	GARD DE LEMN
		—	GARD BETON
		—	ANCORA
		—	BULON
		—	BORNA
		—	INDICATOR
		—	BORNA HETOMETRICA
		—	BORNA KILOMETRICA
		—	NUC
		—	PUNCT MASURAT
		—	POM
		—	STALP BETON
		—	STALP BETON ELECTRIC
		—	SEMAFOR
		—	STALP INALTA TENSIEUNE
		—	STALP LEMN ELECTRIC
		—	STALP METAL
		—	STALP METALIC ELECTRIC
		—	TRANSFORMATOR
		—	VANA

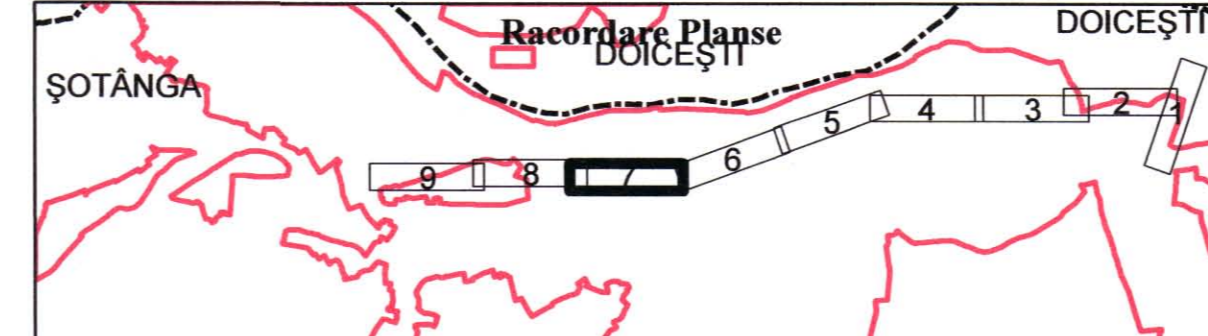

Sistem de proiectie Stereo 1970,
Plan de Referinta Marca Neagra 1975

S.C. NORTH TOPOCAD S.R.L.			BENEFICIAR: COMUNA SOTANGA	
Sef proiect	Dobra Ionel		Data	07.2023
Masurat	Ilinca Claudiu C.		Titlu proiect	REALIZAREA DE PISTE PENTRU BICICLETE LA NIVELUL COMUNEI SOTANGA, JUDETUL DAMBOVITA - LOT 1
Masurat	Duta Alexandru		Faza proiect	S.F.
Desenat	Duta Alexandru			PLAN TOPOGRAFIC
				PS 7

PROCES VERBAL DE RECEPȚIE 1416 / 2023

Întocmit astăzi, **07/08/2023**, privind cererea **92128** din **02/08/2023**
având aviz de incepere a lucrărilor cu nr din

1. Beneficiar: COMUNA SOTANGA

2. Executant: Ilinca Constantin-Claudiu

3. Denumirea lucrărilor recepționate: REALIZARE DE PISTE PENTRU BICICLETE LA NIVELUL
COMUNEI SOTANGA, JUDETUL DAMBOVITA - LOT 1

**4. Nominalizarea documentelor și a documentațiilor care se predau Oficiului de Cadastru și
Publicitate Imobiliară DAMBOVITA conform avizului de incepere a lucrărilor:**

Număr act	Data act	Tip act	Emitent
147	01.08.2023	înscris sub semnatura privata	SC NORTH TOPOCAD SRL
147	31.07.2023	înscris sub semnatura privata	SC NORTH TOPOCAD SRL
4344570	25.10.2013	act administrativ	ANAF
38	22.02.2023	act administrativ	PRIMARIA COMUNEI

Așa cum sunt atașate la cerere.

5. Concluzii:

Pentru procesul verbal 1416 au fost recepționate 1 propuneri:

- * Suportul topografic care face obiectul receptiei tehnice este întocmit pentru proiectul REALIZARE DE PISTE PENTRU BICICLETE LA NIVELUL COMUNEI SOTANGA, JUDETUL DAMBOVITA - LOT1”
Un exemplar al documentatiei, in format digital, va fi arhivat la O.C.P.I. Dambovita.

6. Erori topologice față de alte entități spațiale:

Identificator	Tip eroare	Mesaj suprapunere
81248	Avertizare	Receptia 2415246: Imobilul TR-1195-1 se suprapune cu terenul 81248 din stratul permanent!
81247	Avertizare	Receptia 2415246: Imobilul TR-1195-1 se suprapune cu terenul 81247 din stratul permanent!
81242	Avertizare	Receptia 2415246: Imobilul TR-1195-1 se suprapune cu terenul 81242 din stratul permanent!
81241	Avertizare	Receptia 2415246: Imobilul TR-1195-1 se suprapune cu terenul 81241 din stratul permanent!
80307	Avertizare	Receptia 2415246: Imobilul TR-1195-1 se suprapune cu terenul 80307 din stratul permanent!
76568	Avertizare	Receptia 2415246: Imobilul TR-1195-1 se suprapune cu terenul 76568 din stratul permanent!
76567	Avertizare	Receptia 2415246: Imobilul TR-1195-1 se suprapune cu terenul 76567 din stratul permanent!
76566	Avertizare	Receptia 2415246: Imobilul TR-1195-1 se suprapune cu terenul 76566 din stratul permanent!
76565	Avertizare	Receptia 2415246: Imobilul TR-1195-1 se suprapune cu terenul 76565 din stratul permanent!
76415	Avertizare	Receptia 2415246: Imobilul TR-1195-1 se suprapune cu terenul 76415 din stratul permanent!
73755	Avertizare	Receptia 2415246: Imobilul TR-1195-1 se suprapune cu terenul 73755 din stratul permanent!
76564	Avertizare	Receptia 2415246: Imobilul TR-1195-1 se suprapune cu terenul 76564 din stratul permanent!
74397	Avertizare	Receptia 2415246: Imobilul TR-1195-1 se suprapune cu terenul 74397 din stratul permanent!
76417	Avertizare	Receptia 2415246: Imobilul TR-1195-1 se suprapune cu terenul 76417 din stratul permanent!
76545	Avertizare	Receptia 2415246: Imobilul TR-1195-1 se suprapune cu terenul 76545 din stratul permanent!
76546	Avertizare	Receptia 2415246: Imobilul TR-1195-1 se suprapune cu terenul 76546 din stratul permanent!
76411	Avertizare	Receptia 2415246: Imobilul TR-1195-1 se suprapune cu terenul 76411 din stratul permanent!
80261	Avertizare	Receptia 2415246: Imobilul TR-1195-1 se suprapune cu terenul 80261 din stratul permanent!
76569	Avertizare	Receptia 2415246: Imobilul TR-1195-1 se suprapune cu terenul 76569 din stratul permanent!

Identificator	Tip eroare	Mesaj suprapunere
76570	Avertizare	Receptia 2415246: Imobilul TR-1195-1 se suprapune cu terenul 76570 din stratul permanent!
76571	Avertizare	Receptia 2415246: Imobilul TR-1195-1 se suprapune cu terenul 76571 din stratul permanent!
76572	Avertizare	Receptia 2415246: Imobilul TR-1195-1 se suprapune cu terenul 76572 din stratul permanent!
76573	Avertizare	Receptia 2415246: Imobilul TR-1195-1 se suprapune cu terenul 76573 din stratul permanent!
76574	Avertizare	Receptia 2415246: Imobilul TR-1195-1 se suprapune cu terenul 76574 din stratul permanent!
76575	Avertizare	Receptia 2415246: Imobilul TR-1195-1 se suprapune cu terenul 76575 din stratul permanent!
76576	Avertizare	Receptia 2415246: Imobilul TR-1195-1 se suprapune cu terenul 76576 din stratul permanent!
77257	Avertizare	Receptia 2415246: Imobilul TR-1195-1 se suprapune cu terenul 77257 din stratul permanent!
80260	Avertizare	Receptia 2415246: Imobilul TR-1195-1 se suprapune cu terenul 80260 din stratul permanent!
77376	Avertizare	Receptia 2415246: Imobilul TR-1195-1 se suprapune cu terenul 77376 din stratul permanent!
76881	Avertizare	Receptia 2415246: Imobilul TR-1195-1 se suprapune cu terenul 76881 din stratul permanent!
76880	Avertizare	Receptia 2415246: Imobilul TR-1195-1 se suprapune cu terenul 76880 din stratul permanent!
80256	Avertizare	Receptia 2415246: Imobilul TR-1195-1 se suprapune cu terenul 80256 din stratul permanent!
76879	Avertizare	Receptia 2415246: Imobilul TR-1195-1 se suprapune cu terenul 76879 din stratul permanent!
76877	Avertizare	Receptia 2415246: Imobilul TR-1195-1 se suprapune cu terenul 76877 din stratul permanent!
76875	Avertizare	Receptia 2415246: Imobilul TR-1195-1 se suprapune cu terenul 76875 din stratul permanent!
76874	Avertizare	Receptia 2415246: Imobilul TR-1195-1 se suprapune cu terenul 76874 din stratul permanent!
76882	Avertizare	Receptia 2415246: Imobilul TR-1195-1 se suprapune cu terenul 76882 din stratul permanent!
76885	Avertizare	Receptia 2415246: Imobilul TR-1195-1 se suprapune cu terenul 76885 din stratul permanent!
76890	Avertizare	Receptia 2415246: Imobilul TR-1195-1 se suprapune cu terenul 76890 din stratul permanent!
80526	Avertizare	Receptia 2415246: Imobilul TR-1195-1 se suprapune cu terenul 80526 din stratul permanent!
73701	Avertizare	Receptia 2415246: Imobilul TR-1195-1 se suprapune cu terenul 73701 din stratul permanent!
74318	Avertizare	Receptia 2415246: Imobilul TR-1195-1 se suprapune cu terenul 74318 din stratul permanent!
76886	Avertizare	Receptia 2415246: Imobilul TR-1195-1 se suprapune cu terenul 76886 din stratul permanent!
76891	Avertizare	Receptia 2415246: Imobilul TR-1195-1 se suprapune cu terenul 76891 din stratul permanent!
76900	Avertizare	Receptia 2415246: Imobilul TR-1195-1 se suprapune cu terenul 76900 din stratul permanent!
76892	Avertizare	Receptia 2415246: Imobilul TR-1195-1 se suprapune cu terenul 76892 din stratul permanent!
76895	Avertizare	Receptia 2415246: Imobilul TR-1195-1 se suprapune cu terenul 76895 din stratul permanent!
76897	Avertizare	Receptia 2415246: Imobilul TR-1195-1 se suprapune cu terenul 76897 din stratul permanent!
76901	Avertizare	Receptia 2415246: Imobilul TR-1195-1 se suprapune cu terenul 76901 din stratul permanent!
76903	Avertizare	Receptia 2415246: Imobilul TR-1195-1 se suprapune cu terenul 76903 din stratul permanent!
76904	Avertizare	Receptia 2415246: Imobilul TR-1195-1 se suprapune cu terenul 76904 din stratul permanent!
76905	Avertizare	Receptia 2415246: Imobilul TR-1195-1 se suprapune cu terenul 76905 din stratul permanent!
76907	Avertizare	Receptia 2415246: Imobilul TR-1195-1 se suprapune cu terenul 76907 din stratul permanent!
76908	Avertizare	Receptia 2415246: Imobilul TR-1195-1 se suprapune cu terenul 76908 din stratul permanent!
76909	Avertizare	Receptia 2415246: Imobilul TR-1195-1 se suprapune cu terenul 76909 din stratul permanent!
76910	Avertizare	Receptia 2415246: Imobilul TR-1195-1 se suprapune cu terenul 76910 din stratul permanent!
76911	Avertizare	Receptia 2415246: Imobilul TR-1195-1 se suprapune cu terenul 76911 din stratul permanent!

Identificator	Tip eroare	Mesaj suprapunere
76913	Avertizare	Receptia 2415246: Imobilul TR-1195-1 se suprapune cu terenul 76913 din stratul permanent!
76914	Avertizare	Receptia 2415246: Imobilul TR-1195-1 se suprapune cu terenul 76914 din stratul permanent!
76921	Avertizare	Receptia 2415246: Imobilul TR-1195-1 se suprapune cu terenul 76921 din stratul permanent!
80255	Avertizare	Receptia 2415246: Imobilul TR-1195-1 se suprapune cu terenul 80255 din stratul permanent!
80271	Avertizare	Receptia 2415246: Imobilul TR-1195-1 se suprapune cu terenul 80271 din stratul permanent!
76976	Avertizare	Receptia 2415246: Imobilul TR-1195-1 se suprapune cu terenul 76976 din stratul permanent!
77036	Avertizare	Receptia 2415246: Imobilul TR-1195-1 se suprapune cu terenul 77036 din stratul permanent!
77001	Avertizare	Receptia 2415246: Imobilul TR-1195-1 se suprapune cu terenul 77001 din stratul permanent!
77000	Avertizare	Receptia 2415246: Imobilul TR-1195-1 se suprapune cu terenul 77000 din stratul permanent!
76996	Avertizare	Receptia 2415246: Imobilul TR-1195-1 se suprapune cu terenul 76996 din stratul permanent!
76999	Avertizare	Receptia 2415246: Imobilul TR-1195-1 se suprapune cu terenul 76999 din stratul permanent!
76998	Avertizare	Receptia 2415246: Imobilul TR-1195-1 se suprapune cu terenul 76998 din stratul permanent!
76997	Avertizare	Receptia 2415246: Imobilul TR-1195-1 se suprapune cu terenul 76997 din stratul permanent!
80759	Avertizare	Receptia 2415246: Imobilul TR-1195-1 se suprapune cu terenul 80759 din stratul permanent!
80760	Avertizare	Receptia 2415246: Imobilul TR-1195-1 se suprapune cu terenul 80760 din stratul permanent!
76975	Avertizare	Receptia 2415246: Imobilul TR-1195-1 se suprapune cu terenul 76975 din stratul permanent!
76974	Avertizare	Receptia 2415246: Imobilul TR-1195-1 se suprapune cu terenul 76974 din stratul permanent!
76973	Avertizare	Receptia 2415246: Imobilul TR-1195-1 se suprapune cu terenul 76973 din stratul permanent!
76956	Avertizare	Receptia 2415246: Imobilul TR-1195-1 se suprapune cu terenul 76956 din stratul permanent!
76955	Avertizare	Receptia 2415246: Imobilul TR-1195-1 se suprapune cu terenul 76955 din stratul permanent!
76954	Avertizare	Receptia 2415246: Imobilul TR-1195-1 se suprapune cu terenul 76954 din stratul permanent!
76953	Avertizare	Receptia 2415246: Imobilul TR-1195-1 se suprapune cu terenul 76953 din stratul permanent!
76952	Avertizare	Receptia 2415246: Imobilul TR-1195-1 se suprapune cu terenul 76952 din stratul permanent!
76951	Avertizare	Receptia 2415246: Imobilul TR-1195-1 se suprapune cu terenul 76951 din stratul permanent!
76950	Avertizare	Receptia 2415246: Imobilul TR-1195-1 se suprapune cu terenul 76950 din stratul permanent!
76949	Avertizare	Receptia 2415246: Imobilul TR-1195-1 se suprapune cu terenul 76949 din stratul permanent!
76940	Avertizare	Receptia 2415246: Imobilul TR-1195-1 se suprapune cu terenul 76940 din stratul permanent!
76938	Avertizare	Receptia 2415246: Imobilul TR-1195-1 se suprapune cu terenul 76938 din stratul permanent!
73375	Avertizare	Receptia 2415246: Imobilul TR-1195-1 se suprapune cu terenul 73375 din stratul permanent!
76431	Avertizare	Receptia 2415246: Imobilul TR-1195-1 se suprapune cu terenul 76431 din stratul permanent!
74704	Avertizare	Receptia 2415246: Imobilul TR-1195-1 se suprapune cu terenul 74704 din stratul permanent!
78755	Avertizare	Receptia 2415246: Imobilul TR-1195-1 se suprapune cu terenul 78755 din stratul permanent!
80651	Avertizare	Receptia 2415246: Imobilul TR-1195-1 se suprapune cu terenul 80651 din stratul permanent!
80248	Avertizare	Receptia 2415246: Imobilul TR-1195-1 se suprapune cu terenul 80248 din stratul permanent!
77885	Avertizare	Receptia 2415246: Imobilul TR-1195-1 se suprapune cu terenul 77885 din stratul permanent!
76922	Avertizare	Receptia 2415246: Imobilul TR-1195-1 se suprapune cu terenul 76922 din stratul permanent!
78837	Avertizare	Receptia 2415246: Imobilul TR-1195-1 se suprapune cu terenul 78837 din stratul permanent!
76923	Avertizare	Receptia 2415246: Imobilul TR-1195-1 se suprapune cu terenul 76923 din stratul permanent!

Identificator	Tip eroare	Mesaj suprapunere
76934	Avertizare	Receptia 2415246: Imobilul TR-1195-1 se suprapune cu terenul 76934 din stratul permanent!
76935	Avertizare	Receptia 2415246: Imobilul TR-1195-1 se suprapune cu terenul 76935 din stratul permanent!
76936	Avertizare	Receptia 2415246: Imobilul TR-1195-1 se suprapune cu terenul 76936 din stratul permanent!
73791	Avertizare	Receptia 2415246: Imobilul TR-1195-1 se suprapune cu terenul 73791 din stratul permanent!
80249	Avertizare	Receptia 2415246: Imobilul TR-1195-1 se suprapune cu terenul 80249 din stratul permanent!
80673	Avertizare	Receptia 2415246: Imobilul TR-1195-1 se suprapune cu terenul 80673 din stratul permanent!
73033	Avertizare	Receptia 2415246: Imobilul TR-1195-1 se suprapune cu terenul 73033 din stratul permanent!
78758	Avertizare	Receptia 2415246: Imobilul TR-1195-1 se suprapune cu terenul 78758 din stratul permanent!
80247	Avertizare	Receptia 2415246: Imobilul TR-1195-1 se suprapune cu terenul 80247 din stratul permanent!
78091	Avertizare	Receptia 2415246: Imobilul TR-1195-1 se suprapune cu terenul 78091 din stratul permanent!
77519	Avertizare	Receptia 2415246: Imobilul TR-1195-1 se suprapune cu terenul 77519 din stratul permanent!
80674	Avertizare	Receptia 2415246: Imobilul TR-1195-1 se suprapune cu terenul 80674 din stratul permanent!
77308	Avertizare	Receptia 2415246: Imobilul TR-1195-1 se suprapune cu terenul 77308 din stratul permanent!

Lucrarea este declarată **Admisă**

**Inspector
RODICA SERBAN**



INSP. TOMA AUREL
 INSP. VASILE OVIDIU

TABEL

Lista imobilelor proprietate privata aflate în coridorul obiectivului de investiții, pentru care se efectueaza procedura de expropriere conform prevederilor din "REALIZAREA DE PISTE PENTRU BICICLETE LA NIVELUL COMUNEI ȘOTÂNGA, JUDEȚUL DÂMBOVIȚA -LOT 1" situate pe teritoriul administrativ Șotânga, Jud. Dâmbovița

Nr. crt.	Județ	UAT	Nr. poz plan	Numele și prenumele/denumirea deținătorului de teren/investiție	Tara	Parcela	Categ. de folosință	Destinați a imobilului	Număr cadastral/ Număr topo	Număr carte funciară	Suprafața totală imobil (mp)	Suprafața teren expropria t (mp)
1	DAMBOVITA	SOTANGA	1	SC MIPETRA PROD COM SRL			CC	I	72770	72770	500	19
2	DAMBOVITA	SOTANGA	2	COMUNA SOTANGA (domeniul privat)			CC	I	80615	80615	579	199
3	DAMBOVITA	SOTANGA	4	NOVA SOLAR PRODUCTION 30 SRL	27	497	CC	I	74081	74081	104625	1083
4	DAMBOVITA	SOTANGA	5	COMUNA SOTANGA (domeniul privat)	27	508/2	N	E	77050	77050	7743	2216
5	DAMBOVITA	SOTANGA	8	NOVA POWER & GAS SRL			CC	I	74083	74083	4703	3480
6	DAMBOVITA	SOTANGA	10	NOVA POWER & GAS SRL			CC	I	74084	74084	4165	2964
7	DAMBOVITA	SOTANGA	12	PREDA ELENA, VLAD VIORICA	26	491/36	A	I	76576	76576	400	87
8	DAMBOVITA	SOTANGA	13	POPESCU SORINEL	8	58,59	A	I	76575	76575	500	60
9	DAMBOVITA	SOTANGA	14	DRAGULIN MARIANA, IONECI MARIA, POPESCU VIOREL	26	491/34	A	I	76574	76574	600	64
10	DAMBOVITA	SOTANGA	15	OPREA MARIA, PLESA GHEORGHE	26	491/33	A	I	76573	76573	600	62
11	DAMBOVITA	SOTANGA	16	JIPAN DANIELA	26	491/32	A	I	76572	76572	1100	106
12	DAMBOVITA	SOTANGA	17	VAMA GHEORGHE	26	491/31	A	I	76571	76571	500	47
13	DAMBOVITA	SOTANGA	18	DRAGUT CONSTANTIN	26	491/30	A	I	76570	76570	600	52
14	DAMBOVITA	SOTANGA	19	STERE MARIA-GABRIELEA	26	491/29	A	I	76569	76569	800	68
15	DAMBOVITA	SOTANGA	20	CASANDRA ION	26	491/29	A	I	80307	80307	800	64
16	DAMBOVITA	SOTANGA	21	CASANDRA ION, CASANDRA ELENA	26	491/27	A	I	76568	76568	1000	74
17	DAMBOVITA	SOTANGA	22	BOBEICA CONSTANTIN	26	491/26	A	I	76567	76567	1200	77
18	DAMBOVITA	SOTANGA	23	PANAIT MARIA, BOBEICA CONSTANTIN, BANICA ELENA, BOBEICA MARIA, TUDOSE VIRGIL	26	491/25	A	I	76566	76566	1100	75





INSP. TOMA AUREL

INSP. MILEA GEORGE

TABEL

Lista imobilelor proprietate privata aflate în coridorul obiectivului de investiții, pentru care se efectueaza procedura de expropriere conform prevederilor din "REALIZAREA DE PISTE PENTRU BICICLETE LA NIVELUL COMUNEI ȘOTÂNGA, JUDEȚUL DÂMBOVIȚA -LOT 1" situate pe teritoriul administrativ Șotânga, Jud. Dâmbovița

Nr. crt.	Județ	UAT	Nr. poz plan	Numele și prenumele/denumirea deținătorului de teren/investiție	Tarla	Parcela	Categ. de folosință	Destinația imobilului	Număr cadastral/Număr topo	Număr carte funciară	Suprafața totală imobil (mp)	Suprafața teren expropriat (mp)
19	DAMBOVITA	SOTANGA	24	COMUNA SOTANGA (proprietar neidentificat)	26	491/2	A	I	76565	76565	1500	100
20	DAMBOVITA	SOTANGA	25	COMUNA SOTANGA (proprietar neidentificat)	26	491/23	A	I	76564	76564	700	52
21	DAMBOVITA	SOTANGA	26	STANCIU ION	26	491/21/1	A	I	74397	74397	339	101
22	DAMBOVITA	SOTANGA	27	ZEGHERU GHEORGHE, ZEGHERU ELISABETA	26	491/21	A	I	76417	76417	363	142
23	DAMBOVITA	SOTANGA	28	TANASE FLOAREA	26	491/20	A	I	76546	76546	100	40
24	DAMBOVITA	SOTANGA	29	ZEGHERU FILOFTEIA	26	491/19	A	I	76545	76545	200	78
25	DAMBOVITA	SOTANGA	31	BOBEICA ION, BOBEICA NICOLETA			CC	I	73755	73755	1291	181
26	DAMBOVITA	SOTANGA	34	ENESCU ELENA, ZEGHERU MIHAI, ZEGHERU NICOLAE	26	491/2	A	I	76411	76411	470	175
27	DAMBOVITA	SOTANGA	36	DRAGUT PETRE	25	483/1	A	I	76874	76874	600	180
28	DAMBOVITA	SOTANGA	37	BOBEICA GHEORGHE, PEDA MARIA, VOICA ELENA	25	483/2	A	I	76875	76875	1100	138
29	DAMBOVITA	SOTANGA	38	ILIE MARIA	25	483/5	A	I	76877	76877	2100	139
30	DAMBOVITA	SOTANGA	39	OANA FLOREA, TOMA GHEORGHE, TOMA MARIA, NEAGOE ELENA	25	483/6	A	I	76879	76879	1300	70
31	DAMBOVITA	SOTANGA	40	MARIN GHEORGHE, MARIN VIRGIL, MOISE ELENA, MILEA AURICA	25	483/7	A	I	76880	76880	500	26
32	DAMBOVITA	SOTANGA	41	CHIOVEANU AUREL	25	483/8	A	I	76881	76881	600	26



14SP. TOMA AUREL

 14SP. VASILE GORDEȘ
 AS
 GORDEȘ

TABEL

Lista imobilelor proprietate privata aflate în coridorul obiectivului de investiții, pentru care se efectueaza procedura de expropriere conform prevederilor din "REALIZAREA DE PISTE PENTRU BICICLETE LA NIVELUL COMUNEI ȘOTÂNGA, JUDEȚUL DÂMBOVIȚA -LOT 1" situate pe teritoriul administrativ Șotânga, Jud. Dâmbovița

Nr. crt.	Județ	UAT	Nr. poz plan	Numele și prenumele/denumirea deținătorului de teren/investiție	Taria	Parcela	Categ. de folosință	Destinați a imobilului	Număr cadastral/Număr topo	Număr carte funciară	Suprafața totală imobil (mp)	Suprafața teren expropria t (mp)
33	DAMBOVITA	SOTANGA	42	CHIOVEANU ION	25	483/9	A	I	76882	76882	600	30
34	DAMBOVITA	SOTANGA	43	CHIOVEANU ELENA, FRANDES MARIA, CHIOVEANU MIHAI	25	483/10	A	I	76885	76885	700	35
35	DAMBOVITA	SOTANGA	45	TICU ELENA	25	483/11	A	I	80526	80526	1550	69
36	DAMBOVITA	SOTANGA	44	TICU ELENA, TICU ION, TICU MARIA, ZAMFIR GEORGETA	25	483/12	A	I	76890	76890	3000	142
37	DAMBOVITA	SOTANGA	46	MARIN NICOLAE, MARIN ELENA	25	483/11	A	I	73701	73701	1548	67
38	DAMBOVITA	SOTANGA	47	MARIN GHEORGHE, MARIN ANGELICA	25	483/11	A	I	74318	74318	1550	65
39	DAMBOVITA	SOTANGA	48	ORBECI CONSTANTIN	25	483/11	A	I	76886	76886	1550	76
40	DAMBOVITA	SOTANGA	49	ZOE ALEXANDRU	25	483/13	A	I	76891	76891	1300	45
41	DAMBOVITA	SOTANGA	50	DUSA NICOLAE	25	483/14	A	I	76892	76892	1200	45
42	DAMBOVITA	SOTANGA	51	DRAGUT CONSTANTIN	25	483/15	A	I	76895	76895	2500	95
43	DAMBOVITA	SOTANGA	52	IANCU NICOLAE, IANCU ION, RADU GHEORGHE, RADU MIRCEA	25	483/16	A	I	76897	76897	3900	153
44	DAMBOVITA	SOTANGA	53	TANASE FLOAREA	25	483/17	A	I	76900	76900	1500	59
45	DAMBOVITA	SOTANGA	54	MOSOR CONSTANTIN	25	483/18	A	I	76901	76901	1600	63
46	DAMBOVITA	SOTANGA	55	CARABASEL PARASCHIVA, ILIE ELENA, SOARE MARIA, CRISTINA FLOAREA, CARABASEL ION	25	483/18/1	A	I	76903	76903	2600	102
47	DAMBOVITA	SOTANGA	56	ZEGHERU ION, ZEGHERU GHERGHINA, ZEGHERU NICOLAE	25	483/22	A	I	76904	76904	1400	55





INSP. TOMA AUREL

INSP. VASILE GABRIEL

TABEL

Lista imobilelor proprietate privata aflate în coridorul obiectivului de investiții, pentru care se efectueaza procedura de expropriere conform prevederilor din "REALIZAREA DE PISTE PENTRU BICICLETE LA NIVELUL COMUNEI ȘOTÂNGA, JUDEȚUL DÂMBOVIȚA -LOT 1" situate pe teritoriul administrativ Șotânga, Jud. Dâmbovița

Nr. crt.	Județ	UAT	Nr. poz plan	Numele și prenumele/denumirea deținătorului de teren/investiție	Tarla	Parcela	Categ. de folosință	Destinația imobilului	Număr cadastral/Număr topo	Număr carte funciară	Suprafața totală imobil (mp)	Suprafața teren expropriat (mp)
48	DAMBOVIȚA	SOTANGA	57	MARIN ANICA	25	483/23	A	I	76905	76905	1400	55
49	DAMBOVIȚA	SOTANGA	58	ZEGHERU CORNEL, ZEGHERU MARIA	25	483/24	A	I	76907	76907	1400	56
50	DAMBOVIȚA	SOTANGA	59	CONSTANTINESCU POMPILIU, CONSTANTINESCU SERBAN, NITA LUCIA, BARBIERUL FILOFTEIA, CONSTANTINESCU SEVER, NECULCEA GABRIELA, SIMA ZILICA, URSU ION, DUMITRESCU ANA AGATIA, SIMA TRAIAN, CONSTANTINESCU ELENA, VASILE EUFROSINA, SIMA MARIN, SIMA SOFIA	25	483/25	A	I	76908	76908	5300	229
51	DAMBOVIȚA	SOTANGA	60	NITA LUCIA, CONSTANTINESCU POMPILIU, CONSTANTINESCU SERBAN, BARBIERUL FILOFTEIA, CONSTANTINESCU SEVER, NECULCEA GABRIELA, SIMA ZILICA, URSU ION, DUMITRESCU ANA AGATIA, SIMA TRAIAN, CONSTANTINESCU ELENA, VASILE EUFROSINA, SIMA SOFIA	25	483/26	A	I	76909	76909	13600	572





INSP. TOMA AUREL

INSP. VASILE GEORGE

TABEL

Lista imobilelor proprietate privata aflate în coridorul obiectivului de investiții, pentru care se efectueaza procedura de expropriere conform prevederilor din "REALIZAREA DE PISTE PENTRU BICICLETE LA NIVELUL COMUNEI ȘOTÂNGA, JUDEȚUL DÂMBOVIȚA -LOT 1" situate pe teritoriul administrativ Șotânga, Jud. Dâmbovița

Nr. crt.	Județ	UAT	Nr. poz plan	Numele și prenumele/denumirea deținătorului de teren/investiție	Tarla	Parcela	Categ. de folosință	Destinați a imobilului	Număr cadastral/ Număr topo	Număr carte funciară	Suprafața totală imobil (mp)	Suprafața teren expropriat (mp)
52	DAMBOVITA	SOTANGA	61	NITA LUCIA, CONSTANTINESCU POMPILIU, CONSTANTINESCU SERBAN, BARBIERUL FILOFTEIA, CONSTANTINESCU SEVER, NECULCEA GABRIELA, SIMA ZILICA, URSU ION, DUMITRESCU ANA AGATIA, SIMA TRAIAN, CONSTANTINESCU ELENA, VASILE EUFROSINA, SIMA MARIN, SIMA SOFIA	25	483/27	A	I	76910	76910	10000	426
53	DAMBOVITA	SOTANGA	62	PLESA ELENA, TUTULESCU DORINA, CARABASEL MIHAI, CARABASEL GRIGORE	25	483/28	A	I	76911	76911	3500	154
54	DAMBOVITA	SOTANGA	63	SOARE ION, SOARE NICOLAE, SOARE GHEORGHE, SOARE VICTORIA, SOARE ILIE	25	483/29	A	I	76913	76913	900	40
55	DAMBOVITA	SOTANGA	64	VAMA GHEORGHE	25	483/30	A	I	76914	76914	1900	84
56	DAMBOVITA	SOTANGA	65	ZEGHERU ION	25	483/31	A	I	76921	76921	1900	80
57	DAMBOVITA	SOTANGA	66	BOBEICA NICOLAE	25	483/32	A	I	76922	76922	1500	71
58	DAMBOVITA	SOTANGA	67	BOBEICA AURICA	25	483/3	A	I	78837	78837	1500	68
59	DAMBOVITA	SOTANGA	68	BOBEICA ION, BOBEICA CONSTANTIN	25	483/33	A	I	76923	76923	3000	128



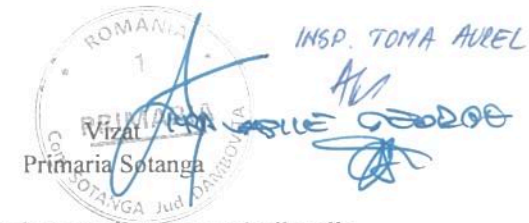

TABEL

Lista imobilelor proprietate privata aflate în coridorul obiectivului de investiții, pentru care se efectueaza procedura de expropriere conform prevederilor din "REALIZAREA DE PISTE PENTRU BICICLETE LA NIVELUL COMUNEI ȘOTÂNGA, JUDEȚUL DÂMBOVIȚA -LOT 1" situate pe teritoriul administrativ Șotânga, Jud. Dâmbovița

Nr. crt.	Județ	UAT	Nr. poz plan	Numele și prenumele/denumirea deținătorului de teren/investiție	Tara	Parcela	Categ. de folosință	Destinația imobilului	Număr cadastral/Număr topo	Număr carte funciară	Suprafața totală imobil (mp)	Suprafața teren expropriat (mp)
60	DAMBOVITA	SOTANGA	69	PLESEA ION	25	483/34	A	I	76934	76934	1400	61
61	DAMBOVITA	SOTANGA	70	CASANDRA GEORGETA	25	483/35	A	I	76935	76935	700	29
62	DAMBOVITA	SOTANGA	71	STAN FLORIN	25	483/36	A	I	76936	76936	1200	52
63	DAMBOVITA	SOTANGA	72	MILITARU-GRATIOZI GRATIELA-VALENTINA	25	483/37	A	I	73791	73791	1700	82
64	DAMBOVITA	SOTANGA	73	VISAN FLORICA	25	483/38	A	I	76938	76938	4500	205
65	DAMBOVITA	SOTANGA	74	CONSTANDACHE MARIA	25	483/39	A	I	76940	76940	200	8
66	DAMBOVITA	SOTANGA	75	CARAULEA PETRE	25	483/40	A	I	76949	76949	1300	64
67	DAMBOVITA	SOTANGA	76	BURTUCALA ION VALERIU	25	483/41	A	I	76950	76950	700	32
68	DAMBOVITA	SOTANGA	77	ION GHEORGHE	25	483/42	A	I	76951	76951	3000	151
69	DAMBOVITA	SOTANGA	78	MOSESCU MARIA	25	483/43	A	I	76952	76952	400	17
70	DAMBOVITA	SOTANGA	79	MAICAN LUCRETIA, CIOCAN VERONICA, RAUTA ION, BUCALOIU VICTORIA	25	483/43/1	A	I	76953	76953	400	17
71	DAMBOVITA	SOTANGA	80	LUPUCA MARIA	25	483/44	A	I	76954	76954	600	26
72	DAMBOVITA	SOTANGA	81	BOBEICA GHEORGHE	25	483/45	A	I	76955	76955	2500	125
73	DAMBOVITA	SOTANGA	82	TOMA MARIA, OANA FLOAREA, TOMA GHEORGHE, NEAGOE ELENA	25	483/46	A	I	76956	76956	1000	47





INSP. TOMA AUREL
INSP. VASILE GEORGE

TABEL

Lista imobilelor proprietate privata aflate în coridorul obiectivului de investiții, pentru care se efectueaza procedura de expropriere conform prevederilor din "REALIZAREA DE PISTE PENTRU BICICLETE LA NIVELUL COMUNEI ȘOTÂNGA, JUDEȚUL DÂMBOVIȚA - LOT 1" situate pe teritoriul administrativ Șotânga, Jud. Dâmbovița

Nr. crt.	Județ	UAT	Nr. poz plan	Numele și prenumele/denumirea deținătorului de teren/investiție	Tarla	Parcela	Categ. de folosință	Destinați a imobilului	Număr cadastral/ Număr topo	Număr carte funciară	Suprafața totală imobil (mp)	Suprafața teren expropria t (mp)
74	DAMBOVITA	SOTANGA	83	VISAN ION, VISAN DUMITRU, VISAN AURELIA, VISAN CONSTANTIN, BARBU GEORGETA, VISAN GHEORGHE, MILEA ELENA, VINTILA MARIA	25	483/47	A	I	76973	76973	2300	133
75	DAMBOVITA	SOTANGA	84	VISINESCU IONUT DANIEL	25	483/48	A	I	76974	76974	1900	100
76	DAMBOVITA	SOTANGA	85	ZEGHERU GRIGORE	25	483/49	A	I	76975	76975	6041	300
77	DAMBOVITA	SOTANGA	86	COMUNA SOTANGA (domeniul privat)			A	I	80760	80760	115	85
78	DAMBOVITA	SOTANGA	87	COMUNA SOTANGA (domeniul privat)			A	I	80759	80759	707	63
79	DAMBOVITA	SOTANGA	88	STAN GHEORGHE	25	483/52	A	I	76997	76997	300	35
80	DAMBOVITA	SOTANGA	89	ANA ELENA	25	483/54	A	I	76998	76998	100	13
81	DAMBOVITA	SOTANGA	90	BOBEICA VIRGINIA	25	483/55	A	I	76999	76999	828	203
82	DAMBOVITA	SOTANGA	91	COMUNA SOTANGA (domeniul privat)	25	483/51	A	I	76996	76996	623	220
83	DAMBOVITA	SOTANGA	92	VISAN ELENA, BITOIU MARIA, BITOIU DUMITRU, SOARE DUMITRA	25	483/56	A	I	77000	77000	200	83
84	DAMBOVITA	SOTANGA	93	COMUNA SOTANGA (domeniul privat)	25	483/57	A	I	77001	77001	200	93
85	DAMBOVITA	SOTANGA	94	ION AUREL, COSAC ZAHARIA	25	483/50	A	I	76976	76976	1400	554
86	DAMBOVITA	SOTANGA	95	COMUNA SOTANGA (domeniul privat)			PD	I	80271	80271	8058	1708
87	DAMBOVITA	SOTANGA	98	BANICA AURELIA	25	483/6/6	A	I	77036	77036	640	21
88	DAMBOVITA	SOTANGA	99	BOBEICA TATIANA, BOBEICA MARIUS MIHAIL	10	33	A	I	73375	73375	2187	33

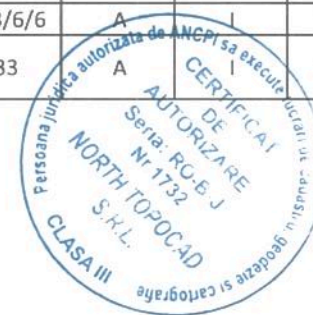



INSP TOMA AUREL
NSP. VASILE GEORGE

TABEL

Lista imobilelor proprietate privata aflate în coridorul obiectivului de investiții, pentru care se efectueaza procedura de expropriere conform prevederilor din "REALIZAREA DE PISTE PENTRU BICICLETE LA NIVELUL COMUNEI ȘOTÂNGA, JUDEȚUL DÂMBOVIȚA -LOT 1" situate pe teritoriul administrativ Șotânga, Jud. Dâmbovița

Nr. crt.	Județ	UAT	Nr. poz plan	Numele și prenumele/denumirea deținătorului de teren/investiție	Tarla	Parcela	Categ. de folosință	Destinați a imobilului	Număr cadastral/ Număr topo	Număr carte funciară	Suprafața totală imobil (mp)	Suprafața teren expropriat (mp)
89	DAMBOVITA	SOTANGA	100	COMUNA SOTANGA (domeniul privat)			N	I	80651	80651	2573	1237
90	DAMBOVITA	SOTANGA	101	VISAN MARIN, VISA MARIETA			L	I	74704	74704	2121	90
91	DAMBOVITA	SOTANGA	102	VISAN ELENA			A	I	76431	76431	2310	204
92	DAMBOVITA	SOTANGA	103	COMUNA SOTANGA (domeniul privat)			N	I	77308	77308	2710	873
93	DAMBOVITA	SOTANGA	104	COMUNA SOTANGA (domeniul privat)			Altele	E	80674	80674	239	20
94	DAMBOVITA	SOTANGA	105	COMUNA SOTANGA (domeniul privat)			N	E	80673	80673	1793	667
95	DAMBOVITA	SOTANGA	111	STEFAN PAUL, STEFAN ION, STEFAN VASILE	25/475/1	1	PD	E	78755	78755	10000	325
96	DAMBOVITA	SOTANGA	112	BADEA ION	24	476/1	A	I	77885	77885	3200	862
Total											24146	





INSR. TOMA AUREL
Vizaj
ASULI ROBERT

TABEL

Lista imobilelor proprietate publică aflate în coridorul obiectivului de investiții, pentru care se efectuează transferul dreptului de administrare conform "REALIZAREA DE PISTE PENTRU BICICLETE LA NIVELUL COMUNEI ȘOTÂNGA, JUDEȚUL DÂMBOVIȚA -LOT 1" situate pe teritoriul administrativ Șotânga, Jud. Dâmbovița

Nr. crt.	Județ	UAT	Nr. poz plan	Numele și prenumele/denumirea deținătorului de teren/investiție	Tarla	Parcela	Categ. de folosință	Destinația imobilului	Număr cadastral/Număr topo	Număr carte funciară	Suprafața totală imobil (mp)	Suprafața teren expropriat (mp)
1	DAMBOVITA	SOTANGA	3	COMUNA SOTANGA (domeniul public)			DR	I E	80258	80258	17477	333 1076
2	DAMBOVITA	SOTANGA	6	COMUNA SOTANGA (domeniul public)			DR	I	80259	80259	4748	1195
3	DAMBOVITA	SOTANGA	7	COMUNA SOTANGA (domeniul public)			DR	I	80260	80260	13366	1013
4	DAMBOVITA	SOTANGA	9	COMUNA SOTANGA (domeniul public)			DR	I	77376	77376	2257	89
5	DAMBOVITA	SOTANGA	11	COMUNA SOTANGA (domeniul public)	26	491/59	CC	I	77257	77257	1256	13
6	DAMBOVITA	SOTANGA	30	COMUNA SOTANGA (domeniul public)			DR	I	80261	80261	2556	86
7	DAMBOVITA	SOTANGA	32	COMUNA SOTANGA (domeniul public)			DR	I	76415	76415	299	38
8	DAMBOVITA	SOTANGA	33	COMUNA SOTANGA (domeniul public)			DR	I	80256	80256	7429	256
9	DAMBOVITA	SOTANGA	35	COMUNA SOTANGA (domeniul public)			DR	I	80255	80255	5630	5630
10	DAMBOVITA	SOTANGA	96	COMUNA SOTANGA (domeniul public)			DR	I	80249	80249	9294	222
11	DAMBOVITA	SOTANGA	97	COMUNA SOTANGA (domeniul public)			DR	I	80248	80248	1985	194
12	DAMBOVITA	SOTANGA	106	COMUNA SOTANGA (domeniul public)			F	I	73033	73033	7168	701
13	DAMBOVITA	SOTANGA	107	COMUNA SOTANGA (domeniul public)			DR	E	80247	80247	11588	381
14	DAMBOVITA	SOTANGA	108	STATUL ROMAN - RNP ROMSILVA			PD	E	77519	77519	100402	62
15	DAMBOVITA	SOTANGA	109	COMUNA SOTANGA (domeniul public)			DR	E	78091	78091	5979	72
16	DAMBOVITA	SOTANGA	110	COMUNA SOTANGA (domeniul public)			N	E	78758	78758	2449	657
Total												12016

