

PLAN TOPOGRAFIC
SCARA 1 : 500
„REALIZAREA DE PISTE PENTRU BICICLETE LA NIVELUL COMUNEI SOTANGA, JUDEȚUL DAMBOVITA - LOT2”

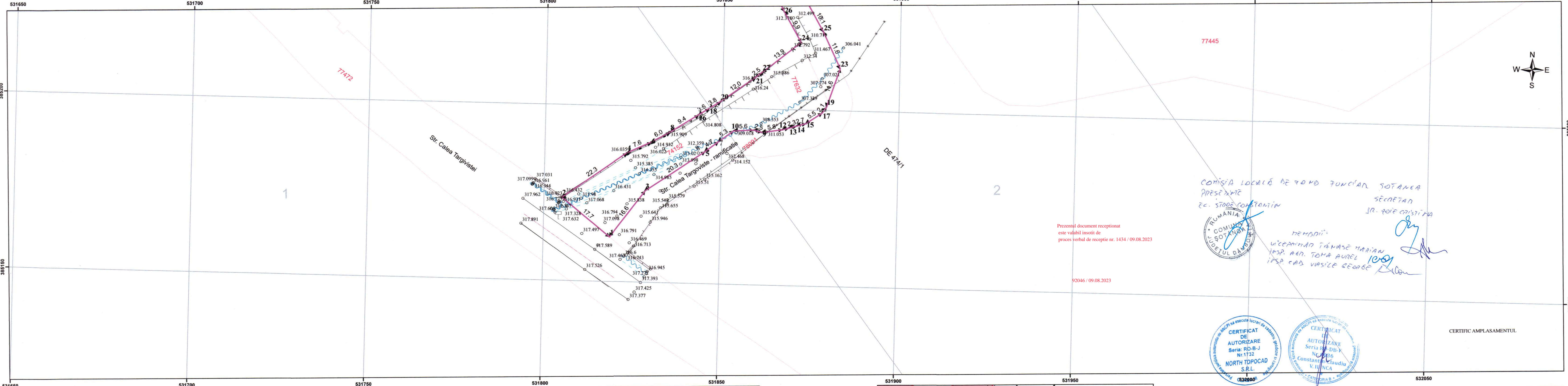

Prezentul document receptionat
 este valabil insotit de
 proces verbal de receptie nr. 1434 / 09.08.2023

92046 / 09.08.2023

COMISIA LOCALA DE FOND FONCIAR SOTANGA
 PREZENT
 EC. STOIC CONSTANTIN
 SECRETAR
 SR. ZOIE CRISTINA

DEMANDA:
 VICENINAD TANASE MARIAN
 I.P.S. AER. TOMA AUREL
 I.P.S. CAD. VASILE GEORGE



CERTIFIC AMPLASAMENTUL

Legendă

Imobile_OCPI	LIMITE	POD	GARD METALIC	CONSTRUCTIE PROVIZORIE	PUNCTE RADIATE	Borna Hetometrica	Stalp Beton	Stalp metal
Limita_intravilan	ZID DE SPRIJIN	OGLINDA APA	GARD DE LEMN	CONSTRUCTIE	Ancora	Borna Kilometrica	Stalp Beton Electric	Stalp metalic electric
LIMITE_UAT	TALUZ SUS	MARGINE DRUM	GARD BETON	CALE FERATA	Bulon	NUC	Semafor	Transformator
	TALUZ JOS	GARD SARMA GHIMPATA	LIMITA CONVENTIONALA	BETON	Borna	Punct masurat	Stalp Inalta Tensiune	Vana
	MARGINE SANT	GARD DE PLASA	FIR SANT		Indicator	POM	Stalp lemn electric	

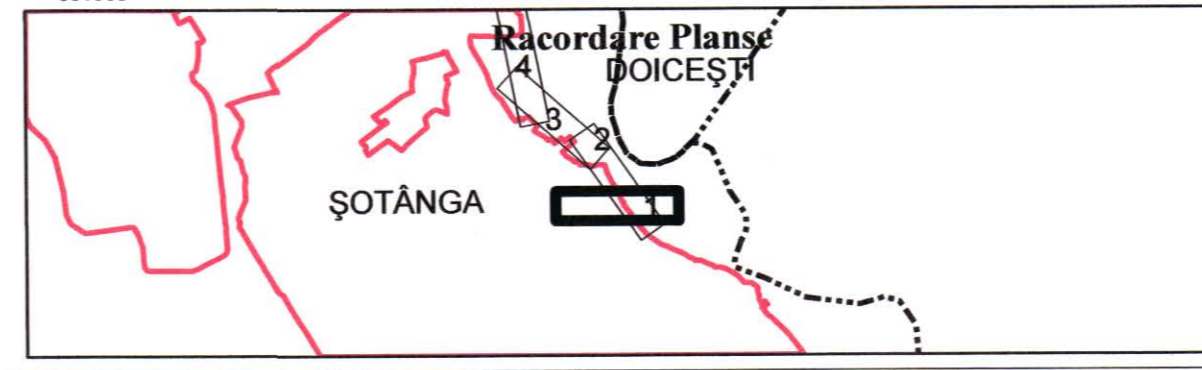

Sistem de proiectie Stereo 1970,
 Plan de Referinta Marea Neagra 1975

S.C. NORTH TOPOCAD S.R.L.			BENEFICIAR: COMUNA SOTANGA		
Sef proiect	Dobra Ionel		Data	07.2023	Titlu proiect: REALIZAREA DE PISTE PENTRU BICICLETE LA NIVELUL COMUNEI SOTANGA, JUDEȚUL DAMBOVITA - LOT 2" Faza proiect: S.F. PLAN TOPOGRAFIC
Masurat	Ilinca Claudiu C.		Scara	1:500	
Masurat	Duta Alexandru				
Desenat	Duta Alexandru				PLANSĂ PS 1

PLAN TOPOGRAFIC
SCARA 1 : 500
„REALIZAREA DE PISTE PENTRU BICICLETE LA NIVELUL COMUNEI SOTANGA, JUDETUL DAMBOVITA - LOT2”

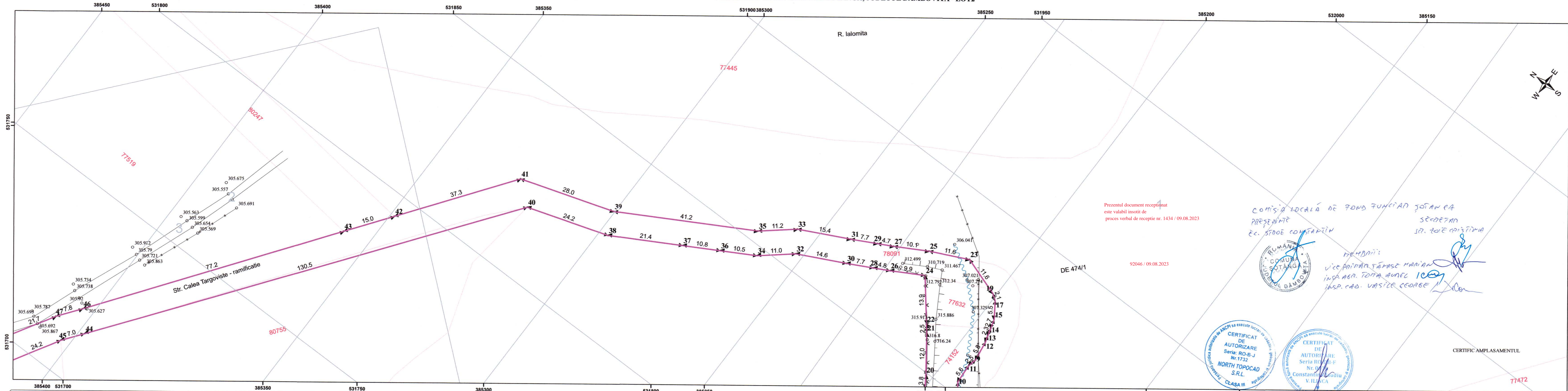

Prezentul document recepționat este valabil însoțit de proces verbal de recepție nr. 1434 / 09.08.2023

COMISIA LOCALĂ DE FONDURI FUNCIAR SOTANGA
 PREȘEDINTE
 EC. ȘOFOR CONSTANȚIN
 SECRETAR
 SR. TOIE CRISTINA
 MEMBRII:
 VICE-PRIMĂRĂ TAMARA MARIAN
 ÎNȘĂ. ASR. TOMA AUREL ION
 ÎNȘP. CAD. VASILE GEORGE



CERTIFIC AMPLASAMENTUL

Legendă

Imobile_OCPI	LIMITE	POD	GARD METALIC	CONSTRUCTIE PROVIZORIE	PUNCTE RADIATE	Borna Hetometrica	Stalp Beton	Stalp metal
Limita_intravilan	ZID DE SPRIJIN	OGLINDA APA	GARD DE LEMN	CONSTRUCTIE	Ancora	Borna Kilometrica	Stalp Beton Electric	Stalp metalic electric
LIMITE_UAT	TALUZ SUS	MARGINE DRUM	GARD BETON	CALE FERATA	Bulon	NUC	Semafor	Transformator
	TALUZ JOS	GARD SARMA GHIMPATA	LIMITA CONVENTIONALA	BETON	Borna	Punct masurat	Stalp Inalta Tensiune	Vana
	MARGINE SANT	GARD DE PLASA	FIR SANT		Indicator	POM	Stalp lemn electric	

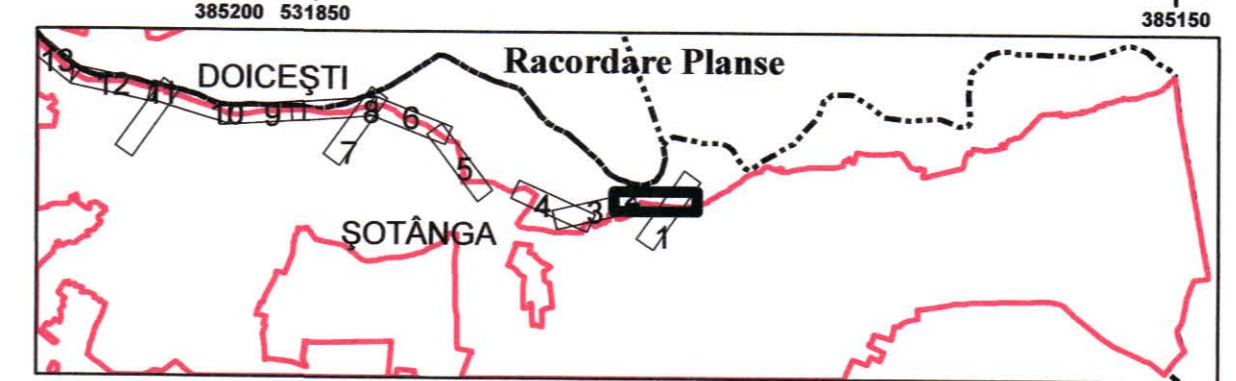

Sistem de proiectie Stereo 1970, Plan de Referință Marea Neagră 1975

S.C. NORTH TOPOCAD S.R.L.		BENEFICIAR: COMUNA SOTANGA	
Sef proiect	Dobra Ionel	Data	07.2023
Masurat	Ilinca Claudiu C.	Titlu proiect: REALIZAREA DE PISTE PENTRU BICICLETE LA NIVELUL COMUNEI SOTANGA, JUDETUL DAMBOVITA - LOT 2"	
Masurat	Duta Alexandru	Scara	1:500
Desenat	Duta Alexandru	Faza proiect: S.F. PLAN TOPOGRAFIC	

PLAN TOPOGRAFIC
SCARA 1 : 500
„REALIZAREA DE PISTE PENTRU BICICLETE LA NIVELUL COMUNEI SOTANGA, JUDETUL DAMBOVITA - LOT2”

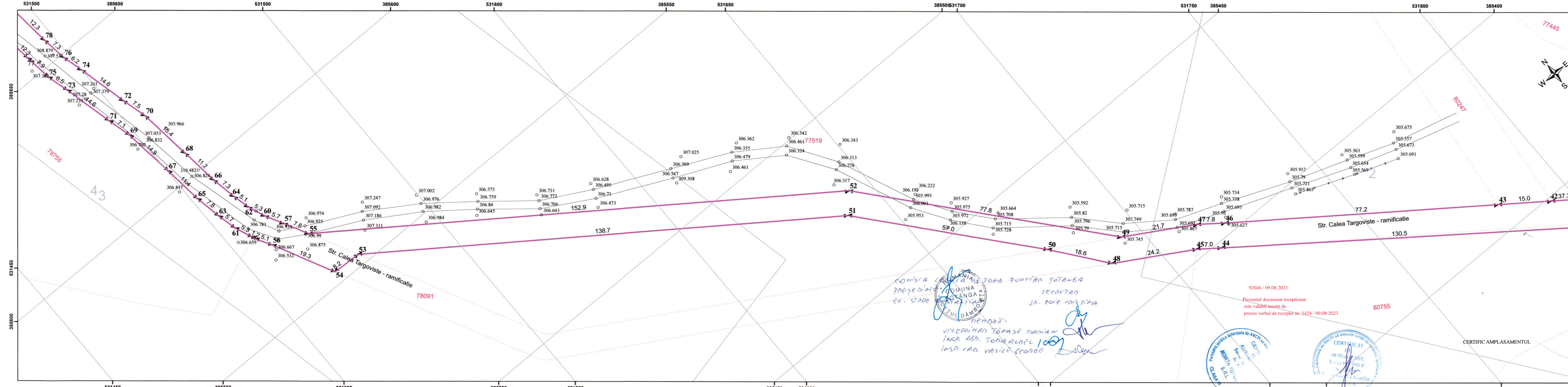

COMISIA LOCALA DE FOND FUNCIAR SOTANGA
PRESEDINTE: COMUNA SOTANGA
SECRETAR: IN. ROIE CRISTINA
MEMBRI:
VICEPRESEDINTE TAMASE DARIAN
INSR. AGD. TOMA AUREL
INSR. CAD. VASILE GEORGE

92046 / 09.08.2023
Prezentul document receptionat
este valabil insotit de
proces verbal de receptie nr. 1434 / 09.08.2023



CERTIFIC AMPLASAMENTUL

Legendă

Imobile_OCPI	LIMITE	POD	GARD METALIC	CONSTRUCTIE PROVIZORIE	PUNCTE RADIATE	Borna Hetometrica	Stalp Beton	Stalp metal
Limita_intravilan	ZID DE SPRIJIN	OGLINDA APA	GARD DE LEMN	CONSTRUCTIE	Ancora	Borna Kilometrica	Stalp Beton Electric	Stalp metalic electric
LIMITE_UAT	TALUZ SUS	MARGINE DRUM	GARD BETON	CALE FERATA	Bulon	NUC	Semafor	Transformator
	TALUZ JOS	GARD SARMA GHIMPATA	LIMITA CONVENTIONALA	BETON	Borna	Punct masurat	Stalp Inalta Tensiune	Vana
	MARGINE SANT	GARD DE PLASA	FIR SANT		Indicator	POM	Stalp lemn electric	



Sistem de proiectie Stereo 1970,
Plan de Referinta Marca Neagra 1975

S.C. NORTH TOPOCAD S.R.L.			BENEFICIAR: COMUNA SOTANGA		
Sef proiect	Dobra Ionel		Data	07.2023	Titlu proiect: REALIZAREA DE PISTE PENTRU BICICLETE LA NIVELUL COMUNEI SOTANGA, JUDETUL DAMBOVITA - LOT 2” Faza proiect: S.F. PLAN TOPOGRAFIC
Masurat	Ilinca Claudiu C.		Scara	1:500	
Masurat	Duta Alexandru				
Desenat	Duta Alexandru				PLANSĂ PS 3

PLAN TOPOGRAFIC

SCARA 1 : 500

„REALIZAREA DE PISTE PENTRU BICICLETE LA NIVELUL COMUNEI SOTANGA, JUDETUL DAMBOVITA - LOT2”

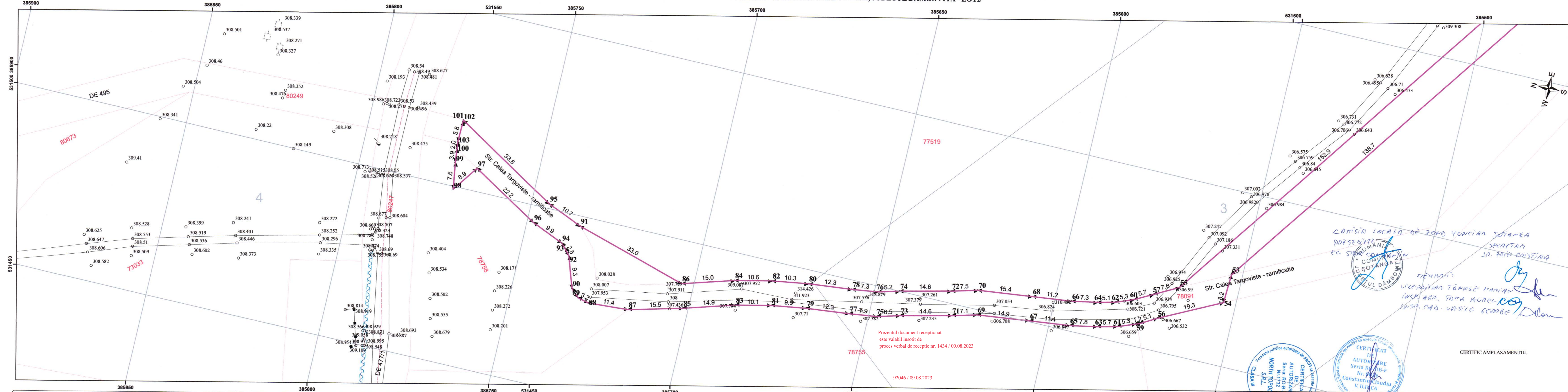

Prezentul document receptionat este valabil insotit de proces verbal de receptie nr. 1434 / 09.08.2023

92046 / 09.08.2023

COMISIA LOCALA DE FONDURI SI TERENURI SOTANGA
PRESEDINTE
EC. STROBILIANU
COMUNAR
SOTANGA
JUDETUL DAMBOVITA

MEMBRI:
VICEPRESEDINTE TAMASE MARIANA
INSP. AEP. TOTIA RAUREL
INSP. CAD. VASILE GEORGE

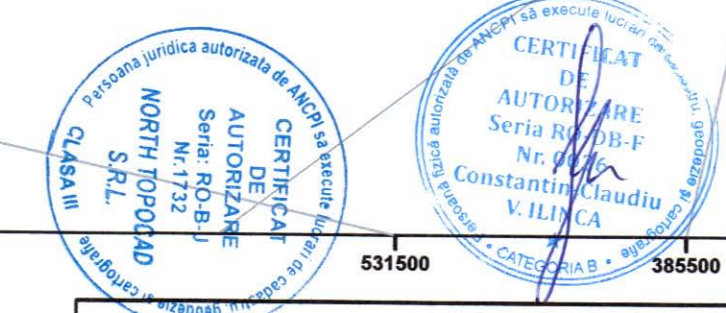

Legendă

Imobile_OCPI	LIMITE	POD	GARD METALIC	CONSTRUCTIE PROVIZORIE	PUNCTE RADIATE	Borna Hetometrica	Stalp Beton	Stalp metal
Limita_intravilan	ZID DE SPRIJIN	OGLINDA APA	GARD DE LEMN	CONSTRUCTIE	Ancora	Borna Kilometrica	Stalp Beton Electric	Stalp metalic electric
LIMITE_UAT	TALUZ SUS	MARGINE DRUM	GARD BETON	CALE FERATA	Bulon	NUC	Semafor	Transformator
	TALUZ JOS	GARD SARMA GHIMPATA	LIMITA CONVENTIONALA	BETON	Borna	Punct masurat	Stalp Inalta Tensiune	Vana
	MARGINE SANT	GARD DE PLASA	FIR SANT		Indicator	POM	Stalp lemn electric	

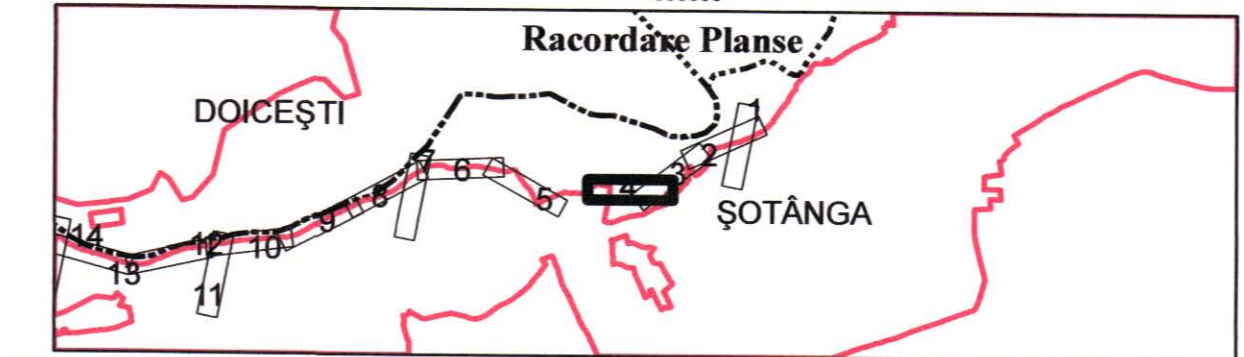

Sistem de proiectie Stereo 1970, Plan de Referință Marea Neagră 1975

S.C. NORTH TOPOCAD S.R.L.			BENEFICIAR: COMUNA SOTANGA	
Sef proiect	Dobra Ionel		Data	07.2023
Masurat	Ilinca Claudiu C.		Titlu proiect: REALIZAREA DE PISTE PENTRU BICICLETE LA NIVELUL COMUNEI SOTANGA, JUDETUL DAMBOVITA - LOT2"	
Masurat	Duta Alexandru		Scara	1:500
Desenat	Duta Alexandru		Faza proiect: S.F. PLAN TOPOGRAFIC	

PLANSĂ PS 4

PROCES VERBAL DE RECEPȚIE 1434 / 2023

Întocmit astăzi, **09/08/2023**, privind cererea **92046** din **02/08/2023**
având aviz de incepere a lucrărilor cu nr din

1. Beneficiar: COMUNA SOTANGA

2. Executant: Ilinca Constantin-Claudiu

3. Denumirea lucrărilor recepționate: REALIZARE DE PISTE PENTRU BICICLETE LA NIVELUL
COMUNEI SOTANGA, JUDETUL DAMBOVITA - LOT 2

**4. Nominalizarea documentelor și a documentațiilor care se predau Oficiului de Cadastru și
Publicitate Imobiliară DAMBOVITA conform avizului de incepere a lucrărilor:**

Număr act	Data act	Tip act	Emitent
150	02.08.2023	inscris sub semnatura privata	SC NORTH TOPOCAD SRL
4344570	23.10.2013	act administrativ	ANAF
45	01.03.2023	act administrativ	PRIMARIA COMUNEI
150	02.08.2023	inscris sub semnatura privata	SC NORTH TOPOCAD SRL

Așa cum sunt atașate la cerere.

5. Concluzii:

Pentru procesul verbal 1434 au fost recepționate 0 propuneri.

6. Erori topologice față de alte entități spațiale:

Identificator	Tip eroare	Mesaj suprapunere
78758	Avertizare	Receptia 2416572: Imobilul TR-1199-1 se suprapune cu terenul 78758 din stratul permanent!
78091	Avertizare	Receptia 2416572: Imobilul TR-1199-1 se suprapune cu terenul 78091 din stratul permanent!
77519	Avertizare	Receptia 2416572: Imobilul TR-1199-1 se suprapune cu terenul 77519 din stratul permanent!
80755	Avertizare	Receptia 2416572: Imobilul TR-1199-1 se suprapune cu terenul 80755 din stratul permanent!
74152	Avertizare	Receptia 2416572: Imobilul TR-1199-1 se suprapune cu terenul 74152 din stratul permanent!
77632	Avertizare	Receptia 2416572: Imobilul TR-1199-1 se suprapune cu terenul 77632 din stratul permanent!

Lucrarea este declarată **Admisă**

Inspector
Gheorghe Sandu

PLAN TOPOGRAFIC
SCARA 1 : 500
„REALIZAREA DE PISTE PENTRU BICICLETE LA NIVELUL COMUNEI SOTANGA, JUDEȚUL DAMBOVITA - LOT2”

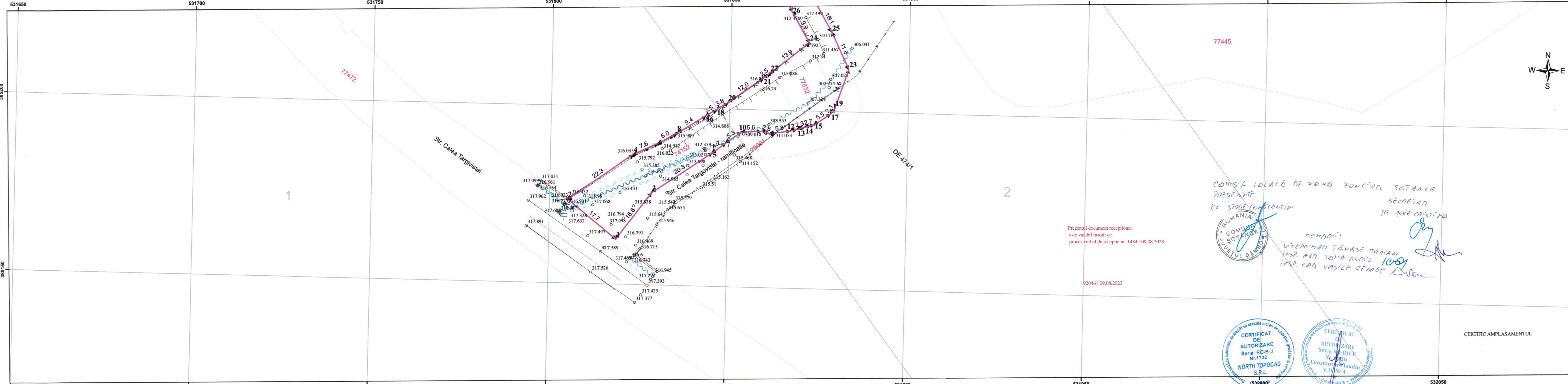

Prezentul document receptionat
 este valabil insotit de
 proces verbal de receptie nr. 1434 / 09.08.2023

92046 / 09.08.2023

COMISIA LOCALA DE FOND FONCIAR SOTANGA
 PREZENT
 EC. STOIC CONSTANTIN
 SECRETAR
 SR. ZOIE CRISTINA

TEHNIPII:
 VICEDIRECTOR TAMASE MARIAN
 I.P.S. AER. TOMA AUREL
 I.P.S. CAD. VASILE GEORGE



CERTIFIC AMPLASAMENTUL

Legendă

Imobile_OCPI	LIMITE	POD	GARD METALIC	CONSTRUCTIE PROVIZORIE	PUNCTE RADIATE	Borna Hetometrica	Stalp Beton	Stalp metal
Limita_intravilan	ZID DE SPRIJIN	OGLINDA APA	GARD DE LEMN	CONSTRUCTIE	Ancora	Borna Kilometrica	Stalp Beton Electric	Stalp metalic electric
LIMITE_UAT	TALUZ SUS	MARGINE DRUM	GARD BETON	CALE FERATA	Bulon	NUC	Semafor	Transformator
	TALUZ JOS	GARD SARMA GHIMPATA	LIMITA CONVENTIONALA	BETON	Borna	Punct masurat	Stalp Inalta Tensiune	Vana
	MARGINE SANT	GARD DE PLASA	FIR SANT		Indicator	POM	Stalp lemn electric	

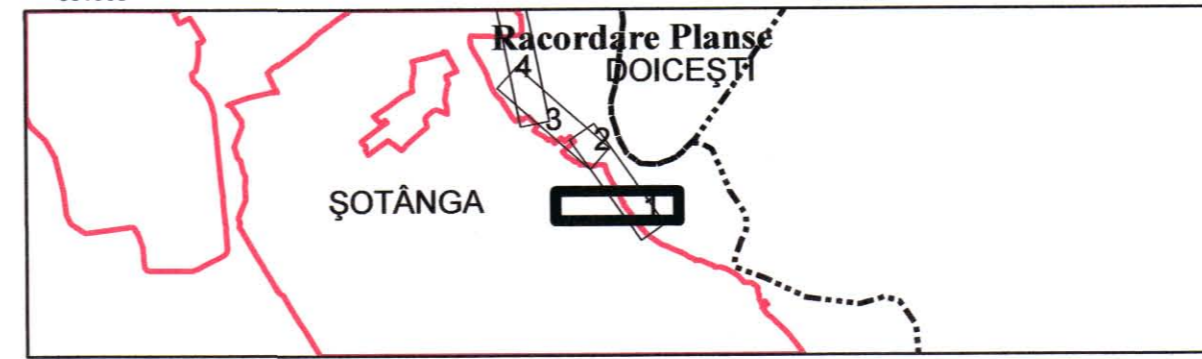

Sistem de proiectie Stereo 1970,
 Plan de Referință Marea Neagră 1975

S.C. NORTH TOPOCAD S.R.L.			BENEFICIAR: COMUNA SOTANGA		
Sef proiect	Dobra Ionel		Data	07.2023	Titlu proiect: REALIZAREA DE PISTE PENTRU BICICLETE LA NIVELUL COMUNEI SOTANGA, JUDEȚUL DAMBOVITA - LOT 2" PLANSA PS 1
Masurat	Ilinca Claudiu C.		Scara	1:500	
Masurat	Duta Alexandru				
Desenat	Duta Alexandru				Faza proiect: S.F. PLAN TOPOGRAFIC

PLAN TOPOGRAFIC
SCARA 1 : 500
„REALIZAREA DE PISTE PENTRU BICICLETE LA NIVELUL COMUNEI SOTANGA, JUDETUL DAMBOVITA - LOT2”

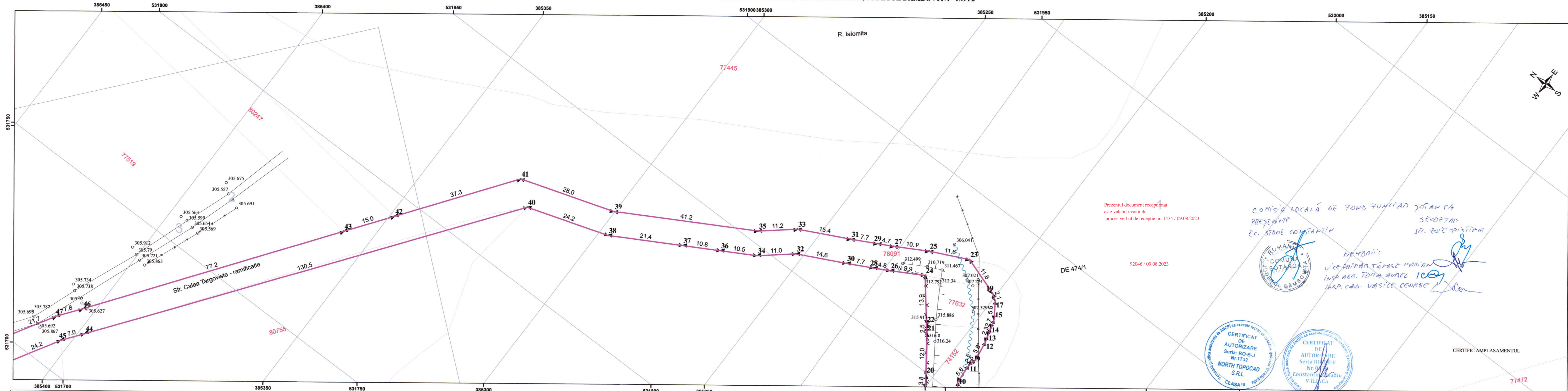

Prezentul document receptionat este valabil insotit de proces verbal de receptie nr. 1434 / 09.08.2023

COMISIA LOCALA DE FONDURI SI TERENURI SOTANGA
PRESEDINTE
EC. SPODE CONSTANTIN
SECRETAR
SR. BOIE CRISTINA
MEMBRII:
VICE-PRIMAR TAMASE MARIAN
INSA. ASR. TOMA AUREL ION
INSP. CAD. VASILE GEORGE

CERTIFICAT DE AUTORIZARE
Seria: RO-B-J
Nr. 1732
NORTH TOPOCAD S.R.L.
CLASA III

CERTIFICAT DE AUTORIZARE
Seria: RO-B-F
Nr. 001
Constantin Claudiu V. ILINCA
LASEBRIA B.

CERTIFIC AMPLASAMENTUL

Legenda

Imobile_OCPI	LIMITE	POD	GARD METALIC	CONSTRUCTIE PROVIZORIE	PUNCTE RADIATE	Borna Hetometrica	Stalp Beton	Stalp metal
Limita_intravilan	ZID DE SPRIJIN	OGLINDA APA	GARD DE LEMN	CONSTRUCTIE	Ancora	Borna Kilometrica	Stalp Beton Electric	Stalp metalic electric
LIMITE_UAT	TALUZ SUS	MARGINE DRUM	GARD BETON	CALE FERATA	Bulon	NUC	Semafor	Transformator
	TALUZ JOS	GARD SARMA GHIMPATA	LIMITA CONVENTIONALA	BETON	Borna	Punct masurat	Stalp Inalta Tensiune	Vana
	MARGINE SANT	GARD DE PLASA	FIR SANT		Indicator	POM	Stalp lemn electric	

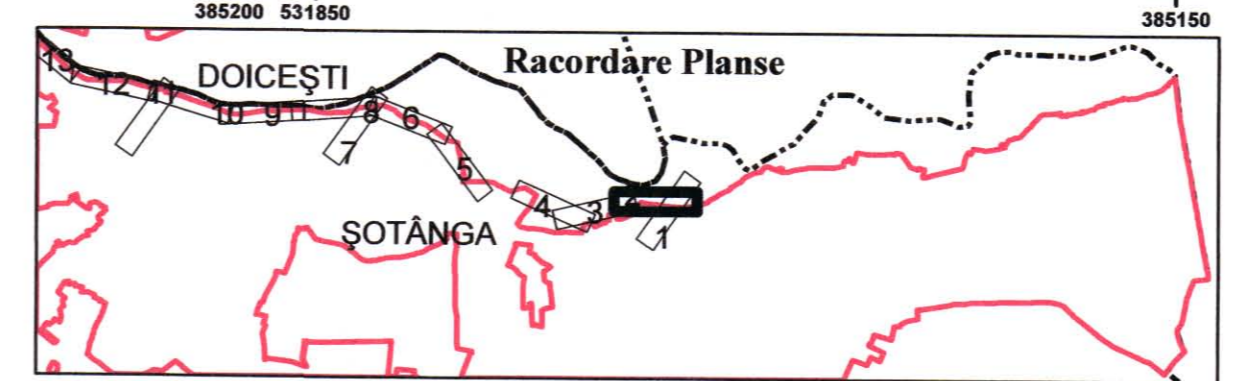

Sistem de proiectie Stereo 1970, Plan de Referință Marea Neagră 1975

S.C. NORTH TOPOCAD S.R.L.		BENEFICIAR: COMUNA SOTANGA	
Sef proiect	Dobra Ionel	Data	07.2023
Masurat	Ilinca Claudiu C.	Titlu proiect: REALIZAREA DE PISTE PENTRU BICICLETE LA NIVELUL COMUNEI SOTANGA, JUDETUL DAMBOVITA - LOT 2"	
Masurat	Duta Alexandru	Scara	1:500
Desenat	Duta Alexandru	Faza proiect: S.F. PLAN TOPOGRAFIC	

PLANSĂ PS 2

PLAN TOPOGRAFIC
SCARA 1 : 500
„REALIZAREA DE PISTE PENTRU BICICLETE LA NIVELUL COMUNEI SOTANGA, JUDETUL DAMBOVITA - LOT2”

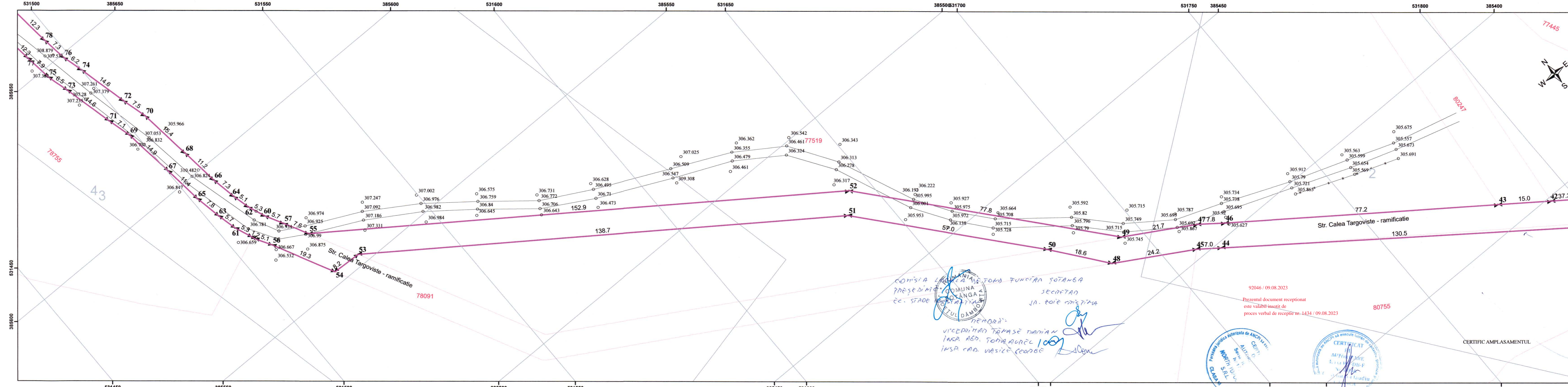

COMISIA LOCALA DE FOND FUNCIAR SOTANGA
 PRESEDINIC COMUNA SOTANGA
 CC. STADE SOTANGA
 MEMBRI:
 VICEDIRECTOR TAMASE DARIAN
 INSR. AGD. TOMA AUREL
 INSR. CAD. VASILE GEORGE

92046 / 09.08.2023
 Prezentul document receptionat
 este valabil insotit de
 proces verbal de receptie nr.-1434 / 09.08.2023



CERTIFIC AMPLASAMENTUL

Legendă

Imobile_OCPI	LIMITE	POD	GARD METALIC	CONSTRUCTIE PROVIZORIE	PUNCTE RADIATE	Borna Hetometrica	Stalp Beton	Stalp metal
Limita_intravilan	ZID DE SPRIJIN	OGLINDA APA	GARD DE LEMN	CONSTRUCTIE	Ancora	Borna Kilometrica	Stalp Beton Electric	Stalp metalic electric
LIMITE_UAT	TALUZ SUS	MARGINE DRUM	GARD BETON	CALE FERATA	Bulon	NUC	Semafor	Transformator
	TALUZ JOS	GARD SARMA GHIMPATA	LIMITA CONVENTIONALA	BETON	Borna	Punct masurat	Stalp Inalta Tensiune	Vana
	MARGINE SANT	GARD DE PLASA	FIR SANT		Indicator	POM	Stalp lemn electric	



Sistem de proiectie Stereo 1970,
 Plan de Referinta Marca Neagra 1975

S.C. NORTH TOPOCAD S.R.L.			BENEFICIAR: COMUNA SOTANGA		
Sef proiect	Dobra Ionel		Data	07.2023	Titlu proiect: REALIZAREA DE PISTE PENTRU BICICLETE LA NIVELUL COMUNEI SOTANGA, JUDETUL DAMBOVITA - LOT 2” Faza proiect: S.F. PLAN TOPOGRAFIC
Masurat	Ilinca Claudiu C.				
Masurat	Duta Alexandru				
Desenat	Duta Alexandru		Scara	1:500	PLANSĂ PS 3

PLAN TOPOGRAFIC

SCARA 1 : 500

„REALIZAREA DE PISTE PENTRU BICICLETE LA NIVELUL COMUNEI SOTANGA, JUDETUL DAMBOVITA - LOT2”

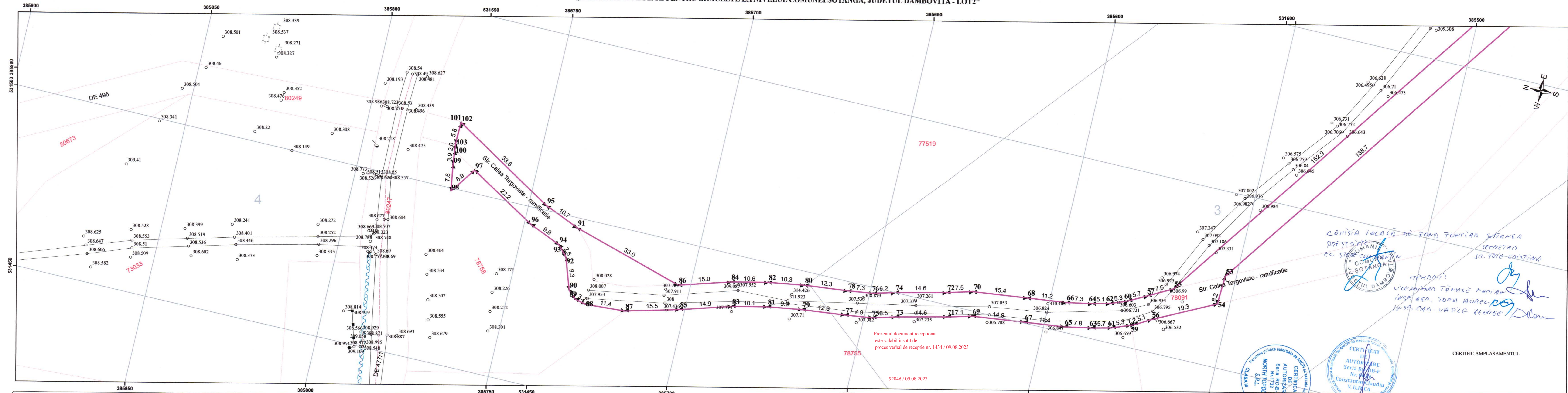

Prezentul document receptionat este valabil insotit de proces verbal de receptie nr. 1434 / 09.08.2023

92046 / 09.08.2023

COMISIA LOCALA DE FONDURIAN SOTANGA
PRESEDINTE
EC. STROBILIAN
SECRETAR
I.R. ROTI COUSTINA

MEMBRI:
VICEPRESEDINTE TAMASE MARIAN
INSP. AEP. TOMA RAUREL
INSP. CAD. VASILE GEORGE

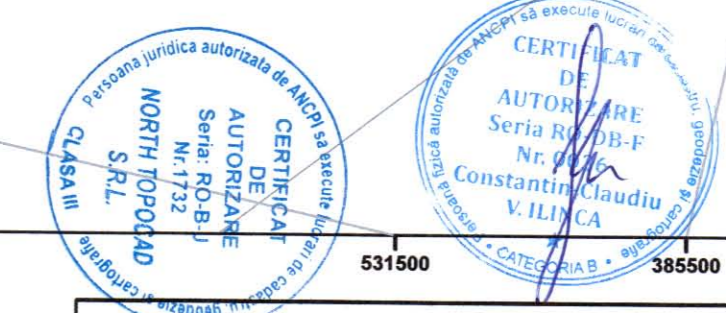

Legendă

Imobile_OCPI	LIMITE	POD	GARD METALIC	CONSTRUCTIE PROVIZORIE	PUNCTE RADIATE	Borna Hetometrica	Stalp Beton	Stalp metal
Limita_intravilan	ZID DE SPRIJIN	OGLINDA APA	GARD DE LEMN	CONSTRUCTIE	Ancora	Borna Kilometrica	Stalp Beton Electric	Stalp metalic electric
LIMITE_UAT	TALUZ SUS	MARGINE DRUM	GARD BETON	CALE FERATA	Bulon	NUC	Semafor	Transformator
	TALUZ JOS	GARD SARMA GHIMPATA	LIMITA CONVENTIONALA	BETON	Borna	Punct masurat	Stalp Inalta Tensiune	Vana
	MARGINE SANT	GARD DE PLASA	FIR SANT		Indicator	POM	Stalp lemn electric	

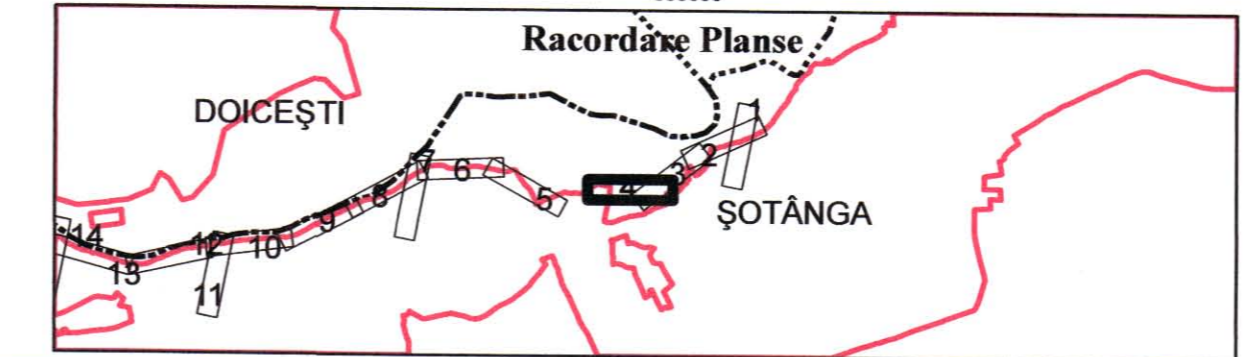

Sistem de proiectie Stereo 1970, Plan de Referință Marea Neagră 1975

S.C. NORTH TOPOCAD S.R.L.			BENEFICIAR: COMUNA SOTANGA	
Sef proiect	Dobra Ionel		Data	07.2023
Masurat	Ilinca Claudiu C.		Titlu proiect: REALIZAREA DE PISTE PENTRU BICICLETE LA NIVELUL COMUNEI SOTANGA, JUDETUL DAMBOVITA - LOT 2"	
Masurat	Duta Alexandru		Scara	1:500
Desenat	Duta Alexandru		Faza proiect: S.F. PLAN TOPOGRAFIC	
				PLANSĂ PS 4

PROCES VERBAL DE RECEPȚIE 1434 / 2023

Întocmit astăzi, **09/08/2023**, privind cererea **92046** din **02/08/2023**
având aviz de incepere a lucrărilor cu nr din

1. Beneficiar: COMUNA SOTANGA

2. Executant: Ilinca Constantin-Claudiu

3. Denumirea lucrărilor recepționate: REALIZARE DE PISTE PENTRU BICICLETE LA NIVELUL
COMUNEI SOTANGA, JUDETUL DAMBOVITA - LOT 2

**4. Nominalizarea documentelor și a documentațiilor care se predau Oficiului de Cadastru și
Publicitate Imobiliară DAMBOVITA conform avizului de incepere a lucrărilor:**

Număr act	Data act	Tip act	Emitent
150	02.08.2023	inscris sub semnatura privata	SC NORTH TOPOCAD SRL
4344570	23.10.2013	act administrativ	ANAF
45	01.03.2023	act administrativ	PRIMARIA COMUNEI
150	02.08.2023	inscris sub semnatura privata	SC NORTH TOPOCAD SRL

Așa cum sunt atașate la cerere.

5. Concluzii:

Pentru procesul verbal 1434 au fost recepționate 0 propuneri.

6. Erori topologice față de alte entități spațiale:

Identificator	Tip eroare	Mesaj suprapunere
78758	Avertizare	Receptia 2416572: Imobilul TR-1199-1 se suprapune cu terenul 78758 din stratul permanent!
78091	Avertizare	Receptia 2416572: Imobilul TR-1199-1 se suprapune cu terenul 78091 din stratul permanent!
77519	Avertizare	Receptia 2416572: Imobilul TR-1199-1 se suprapune cu terenul 77519 din stratul permanent!
80755	Avertizare	Receptia 2416572: Imobilul TR-1199-1 se suprapune cu terenul 80755 din stratul permanent!
74152	Avertizare	Receptia 2416572: Imobilul TR-1199-1 se suprapune cu terenul 74152 din stratul permanent!
77632	Avertizare	Receptia 2416572: Imobilul TR-1199-1 se suprapune cu terenul 77632 din stratul permanent!

Lucrarea este declarată **Admisă**

Inspector
Gheorghe Sandu

PLAN TOPOGRAFIC
SCARA 1 : 500
„REALIZAREA DE PISTE PENTRU BICICLETE LA NIVELUL COMUNEI SOTANGA, JUDEȚUL DAMBOVITA - LOT2”

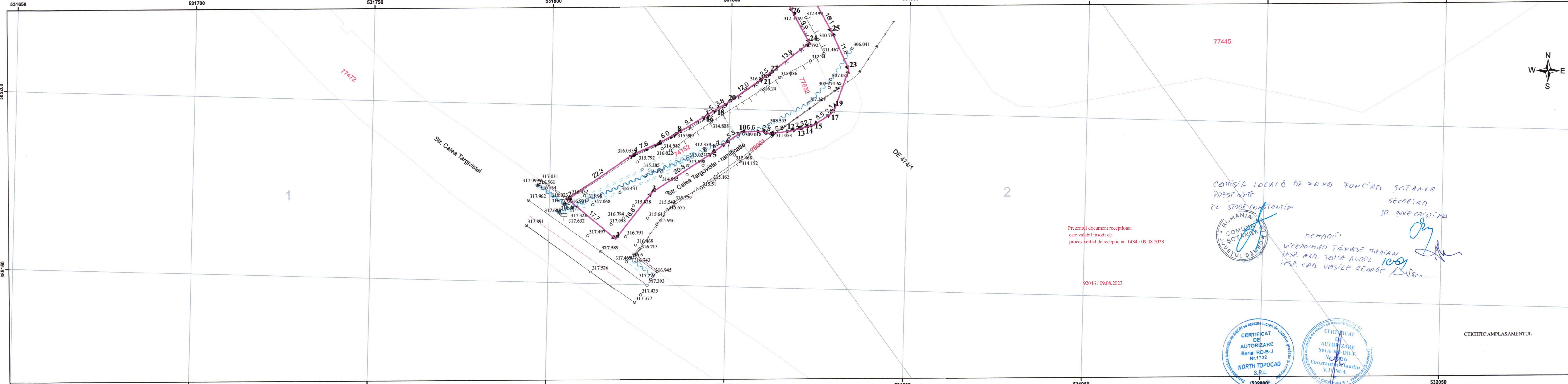

COMISIA LOCALA DE FOND FONCIAR SOTANGA
 PREZENT
 EC. STOIC CONSTANTIN
 SECRETAR
 SR. ZOIE CRISTINA

TEHNIPII:
 VICEDIRECTOR TAMASE MARIAN
 I.P.S. AER. TOMA AUREL
 I.P.S. CAD. VASILE GEORGE

CERTIFICAT DE AUTORIZARE
 Seria: RO-B-J
 Nr. 1732
 NORTH TOPOCAD S.R.L.

CERTIFICAT DE AUTORIZARE
 Seria: RO-DB-F
 Nr. 1006
 Constantin Claudiu V.I./NCA

CERTIFIC AMPLASAMENTUL

Legendă

Imobile_OCPI	LIMITE	POD	GARD METALIC	CONSTRUCTIE PROVIZORIE	PUNCTE RADIATE	Borna Hetometrica	Stalp Beton	Stalp metal
Limita_intravilan	ZID DE SPRIJIN	OGLINDA APA	GARD DE LEMN	CONSTRUCTIE	Ancora	Borna Kilometrica	Stalp Beton Electric	Stalp metalic electric
LIMITE_UAT	TALUZ SUS	MARGINE DRUM	GARD BETON	CALE FERATA	Bulon	NUC	Semafor	Transformator
	TALUZ JOS	GARD SARMA GHIMPATA	LIMITA CONVENTIONALA	BETON	Borna	Punct masurat	Stalp Inalta Tensiune	Vana
	MARGINE SANT	GARD DE PLASA	FIR SANT		Indicator	POM	Stalp lemn electric	

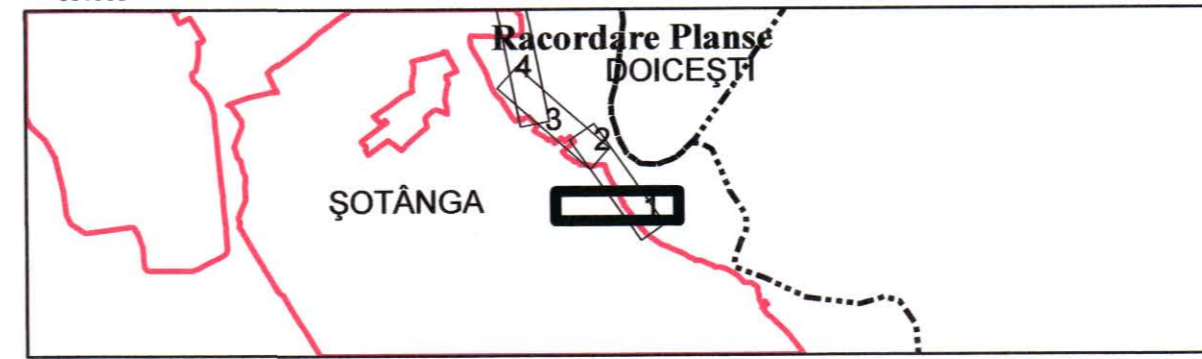

Sistem de proiectie Stereo 1970,
 Plan de Referinta Marea Neagra 1975

S.C. NORTH TOPOCAD S.R.L.			BENEFICIAR: COMUNA SOTANGA		
Sef proiect	Dobra Ionel		Data	07.2023	Titlu proiect: REALIZAREA DE PISTE PENTRU BICICLETE LA NIVELUL COMUNEI SOTANGA, JUDEȚUL DAMBOVITA - LOT 2
Masurat	Ilinca Claudiu C.		Scara	1:500	
Masurat	Duta Alexandru				Faza proiect: S.F.
Desenat	Duta Alexandru				PLAN TOPOGRAFIC

PLANSĂ PS 1

PLAN TOPOGRAFIC
SCARA 1 : 500
„REALIZAREA DE PISTE PENTRU BICICLETE LA NIVELUL COMUNEI SOTANGA, JUDETUL DAMBOVITA - LOT2”

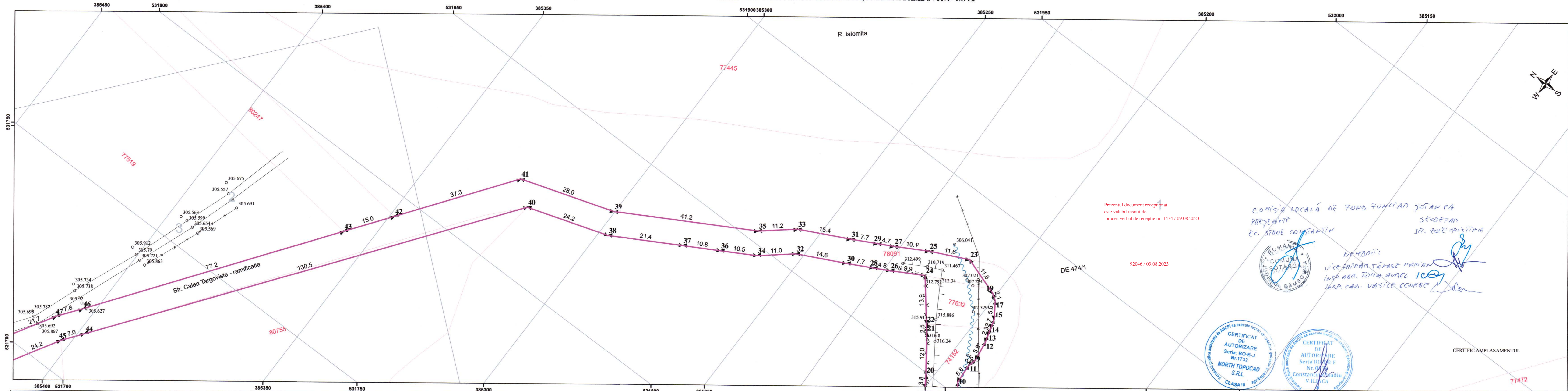

Prezentul document receptionat este valabil insotit de proces verbal de receptie nr. 1434 / 09.08.2023

COMISIA LOCALA DE FONDURI FUNCIAR SOTANGA
 PRESEDINTE
 EC. STOEI CONSTANTIN
 SECRETAR
 SR. TOIE CRISTINA
 MEMBRII:
 VICE-PRIMAR TAMASE MARIAN
 INSA. ASR. TOMA AUREL ION
 INSP. CAD. VASILE GEORGE

CERTIFICAT DE AUTORIZARE
 Seria: RO-B-J
 Nr. 1732
 NORTH TOPOCAD S.R.L.
 CLASA III

CERTIFICAT DE AUTORIZARE
 Seria: RO-B-F
 Nr. 001
 Constantin Claudiu V. ILINCA
 CLASA III

CERTIFIC AMPLASAMENTUL

Legenda

Imobile_OCPI	LIMITE	POD	GARD METALIC	CONSTRUCTIE PROVIZORIE	PUNCTE RADIATE	Borna Hetometrica	Stalp Beton	Stalp metal
Limita_intravilan	ZID DE SPRIJIN	OGLINDA APA	GARD DE LEMN	CONSTRUCTIE	Ancora	Borna Kilometrica	Stalp Beton Electric	Stalp metalic electric
LIMITE_UAT	TALUZ SUS	MARGINE DRUM	GARD BETON	CALE FERATA	Bulon	NUC	Semafor	Transformator
	TALUZ JOS	GARD SARMA GHIMPATA	LIMITA CONVENTIONALA	BETON	Borna	Punct masurat	Stalp Inalta Tensiune	Vana
	MARGINE SANT	GARD DE PLASA	FIR SANT		Indicator	POM	Stalp lemn electric	

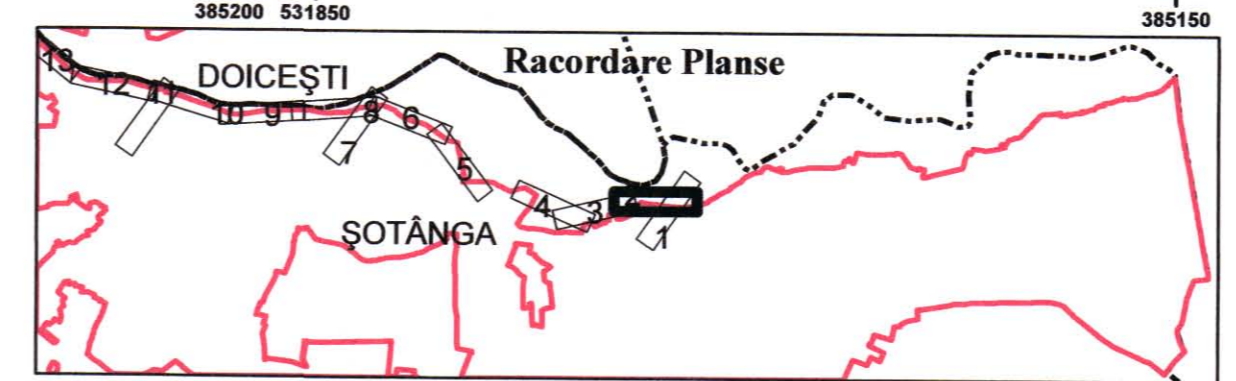

Sistem de proiectie Stereo 1970,
 Plan de Referință Marea Neagră 1975

S.C. NORTH TOPOCAD S.R.L.		BENEFICIAR: COMUNA SOTANGA	
Sef proiect	Dobra Ionel	Data	07.2023
Masurat	Ilinca Claudiu C.	Titlu proiect: REALIZAREA DE PISTE PENTRU BICICLETE LA NIVELUL COMUNEI SOTANGA, JUDETUL DAMBOVITA - LOT 2"	
Masurat	Duta Alexandru	Scara	1:500
Desenat	Duta Alexandru	Faza proiect: S.F. PLAN TOPOGRAFIC	

PLANSĂ PS 2

PLAN TOPOGRAFIC
SCARA 1 : 500
„REALIZAREA DE PISTE PENTRU BICICLETE LA NIVELUL COMUNEI SOTANGA, JUDETUL DAMBOVITA - LOT2”

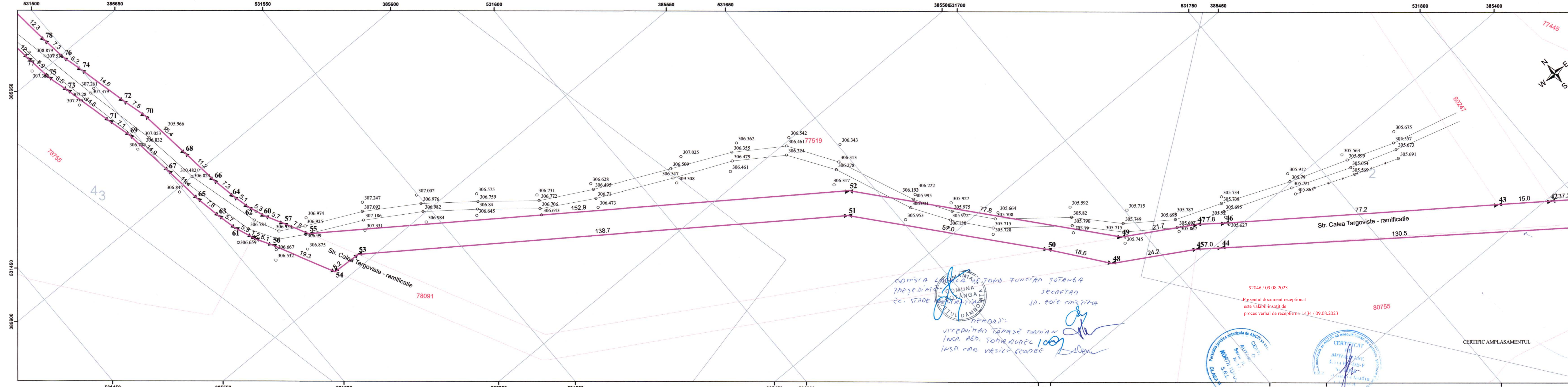

COMISIA LOCALA DE FOND FUNCIAR SOTANGA
 PRESEDINIC COMUNA SOTANGA
 CC. STADE SOTANGA
 MEMBRI:
 VICEDIRECTOR TAMASE DARIAN
 INSR. AGD. TOMA AUREL
 INSR. CAD. VASILE GEORGE

92046 / 09.08.2023
 Prezentul document receptionat
 este valabil insotit de
 proces verbal de receptie nr. 1434 / 09.08.2023



CERTIFIC AMPLASAMENTUL

Legendă

Imobile_OCPI	LIMITE	POD	GARD METALIC	CONSTRUCTIE PROVIZORIE	PUNCTE RADIATE	Borna Hetometrica	Stalp Beton	Stalp metal
Limita_intravilan	ZID DE SPRIJIN	OGLINDA APA	GARD DE LEMN	CONSTRUCTIE	Ancora	Borna Kilometrica	Stalp Beton Electric	Stalp metalic electric
LIMITE_UAT	TALUZ SUS	MARGINE DRUM	GARD BETON	CALE FERATA	Bulon	NUC	Semafor	Transformator
	TALUZ JOS	GARD SARMA GHIMPATA	LIMITA CONVENTIONALA	BETON	Borna	Punct masurat	Stalp Inalta Tensiune	Vana
	MARGINE SANT	GARD DE PLASA	FIR SANT		Indicator	POM	Stalp lemn electric	



Sistem de proiectie Stereo 1970,
 Plan de Referinta Marca Neagra 1975

S.C. NORTH TOPOCAD S.R.L.			BENEFICIAR: COMUNA SOTANGA		
Sef proiect	Dobra Ionel		Data	07.2023	Titlu proiect: REALIZAREA DE PISTE PENTRU BICICLETE LA NIVELUL COMUNEI SOTANGA, JUDETUL DAMBOVITA - LOT2” Faza proiect: S.F. PLAN TOPOGRAFIC
Masurat	Ilinca Claudiu C.				
Masurat	Duta Alexandru				
Desenat	Duta Alexandru		Scara	1:500	PLANSĂ PS 3

PLAN TOPOGRAFIC

SCARA 1 : 500

„REALIZAREA DE PISTE PENTRU BICICLETE LA NIVELUL COMUNEI SOTANGA, JUDETUL DAMBOVITA - LOT2”

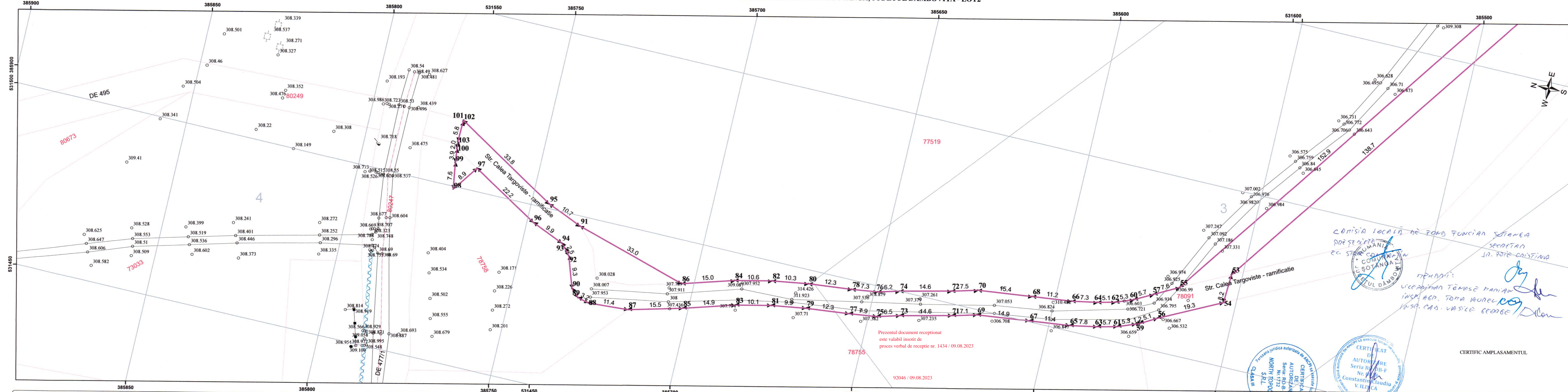

Prezentul document receptionat este valabil insotit de proces verbal de receptie nr. 1434 / 09.08.2023

92046 / 09.08.2023

COMISIA LOCALA DE FONDURIAN SOTANGA
PRESEDINTE
EC. STROBILIAN
COMUNAL
SOTANGA
JUDETUL DAMBOVITA

SECRETAR
IN. ROTI COUSTINA

MEMBRI:
VICEPRESEDINTE TAMASE MARIAN
INSP. AEP. TOMA RAUREL
INSP. CAD. VASILE GEORGE

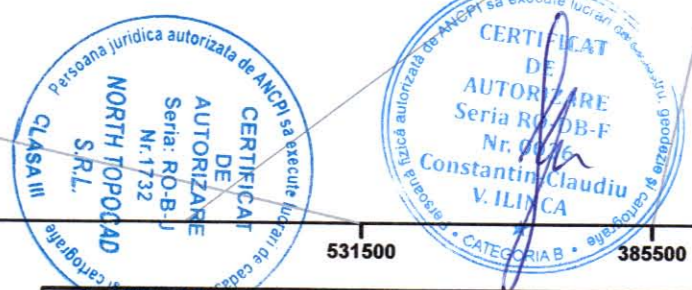

Legendă

Imobile_OCPI	LIMITE	POD	GARD METALIC	CONSTRUCTIE PROVIZORIE	PUNCTE RADIATE	Borna Hetometrica	Stalp Beton	Stalp metal
Limita_intravilan	ZID DE SPRIJIN	OGLINDA APA	GARD DE LEMN	CONSTRUCTIE	Ancora	Borna Kilometrica	Stalp Beton Electric	Stalp metalic electric
LIMITE_UAT	TALUZ SUS	MARGINE DRUM	GARD BETON	CALE FERATA	Bulon	NUC	Semafor	Transformator
	TALUZ JOS	GARD SARMA GHIMPATA	LIMITA CONVENTIONALA	BETON	Borna	Punct masurat	Stalp Inalta Tensiune	Vana
	MARGINE SANT	GARD DE PLASA	FIR SANT		Indicator	POM	Stalp lemn electric	

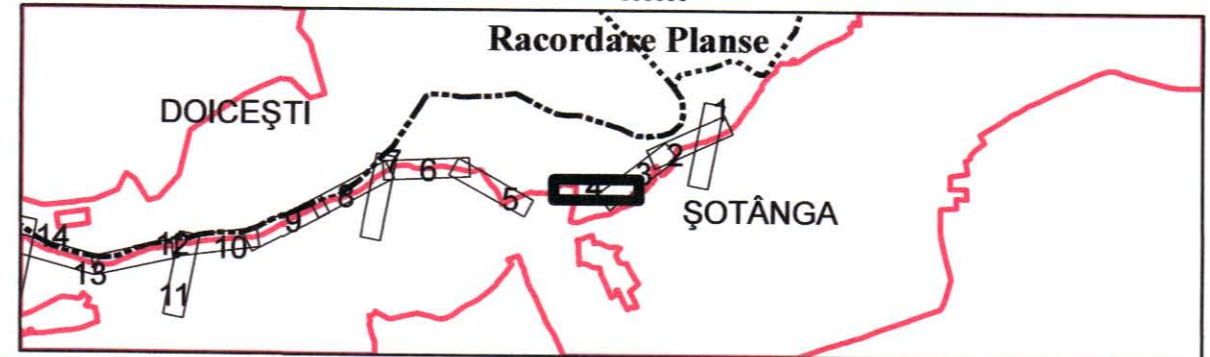

Sistem de proiectie Stereo 1970, Plan de Referință Marea Neagră 1975

S.C. NORTH TOPOCAD S.R.L.			BENEFICIAR: COMUNA SOTANGA	
Sef proiect	Dobra Ionel		Data	07.2023
Masurat	Ilinca Claudiu C.		Titlu proiect: REALIZAREA DE PISTE PENTRU BICICLETE LA NIVELUL COMUNEI SOTANGA, JUDETUL DAMBOVITA - LOT 2"	
Masurat	Duta Alexandru		Scara	1:500
Desenat	Duta Alexandru		Faza proiect: S.F. PLAN TOPOGRAFIC	
				PLANSĂ PS 4

PROCES VERBAL DE RECEPȚIE 1434 / 2023

Întocmit astăzi, **09/08/2023**, privind cererea **92046** din **02/08/2023**
având aviz de incepere a lucrărilor cu nr din

1. Beneficiar: COMUNA SOTANGA

2. Executant: Ilinca Constantin-Claudiu

3. Denumirea lucrărilor recepționate: REALIZARE DE PISTE PENTRU BICICLETE LA NIVELUL
COMUNEI SOTANGA, JUDETUL DAMBOVITA - LOT 2

**4. Nominalizarea documentelor și a documentațiilor care se predau Oficiului de Cadastru și
Publicitate Imobiliară DAMBOVITA conform avizului de incepere a lucrărilor:**

Număr act	Data act	Tip act	Emitent
150	02.08.2023	inscris sub semnatura privata	SC NORTH TOPOCAD SRL
4344570	23.10.2013	act administrativ	ANAF
45	01.03.2023	act administrativ	PRIMARIA COMUNEI
150	02.08.2023	inscris sub semnatura privata	SC NORTH TOPOCAD SRL

Așa cum sunt atașate la cerere.

5. Concluzii:

Pentru procesul verbal 1434 au fost recepționate 0 propuneri.

6. Erori topologice față de alte entități spațiale:

Identificator	Tip eroare	Mesaj suprapunere
78758	Avertizare	Receptia 2416572: Imobilul TR-1199-1 se suprapune cu terenul 78758 din stratul permanent!
78091	Avertizare	Receptia 2416572: Imobilul TR-1199-1 se suprapune cu terenul 78091 din stratul permanent!
77519	Avertizare	Receptia 2416572: Imobilul TR-1199-1 se suprapune cu terenul 77519 din stratul permanent!
80755	Avertizare	Receptia 2416572: Imobilul TR-1199-1 se suprapune cu terenul 80755 din stratul permanent!
74152	Avertizare	Receptia 2416572: Imobilul TR-1199-1 se suprapune cu terenul 74152 din stratul permanent!
77632	Avertizare	Receptia 2416572: Imobilul TR-1199-1 se suprapune cu terenul 77632 din stratul permanent!

Lucrarea este declarată **Admisă**

Inspector
Gheorghe Sandu

PLAN TOPOGRAFIC
SCARA 1 : 500
„REALIZAREA DE PISTE PENTRU BICICLETE LA NIVELUL COMUNEI SOTANGA, JUDEȚUL DAMBOVIȚA - LOT2”

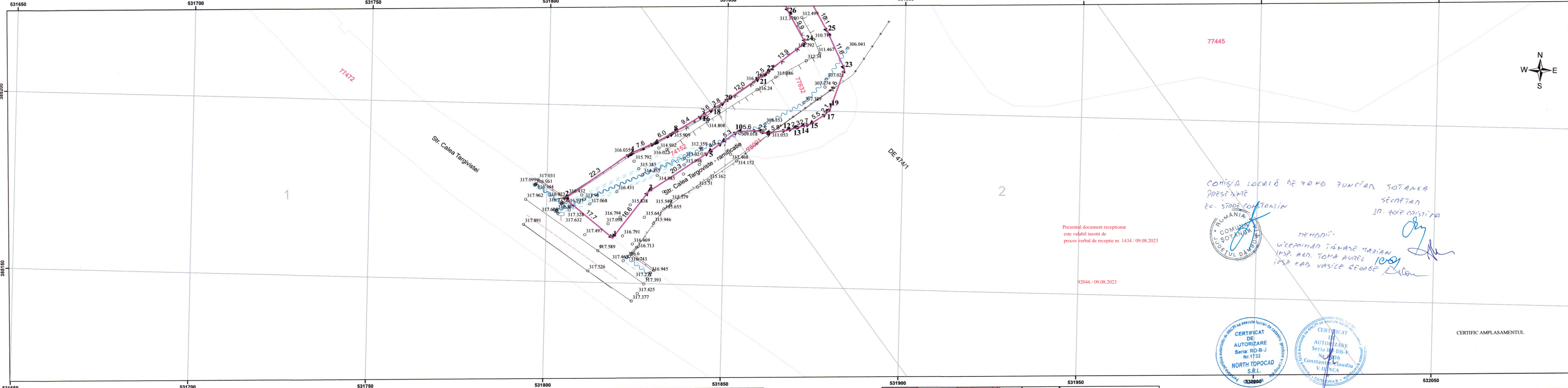

Prezentul document receptionat
 este valabil insotit de
 proces verbal de receptie nr. 1434 / 09.08.2023

92046 / 09.08.2023

COMISIA LOCALA DE FOND FONCIAR SOTANGA
 PREZENT
 EC. STOIC CONSTANTIN
 SECRETAR
 SR. ZOIE CRISTINA

DEMANDA:
 VICENINAD TANASE MARIAN
 I.P.S. AER. TOMA AUREL
 I.P.S. CAD. VASILE GEORGE



CERTIFIC AMPLASAMENTUL

Legendă

Imobile_OCPI	LIMITE	POD	GARD METALIC	CONSTRUCTIE PROVIZORIE	PUNCTE RADIATE	Borna Hetometrica	Stalp Beton	Stalp metal
Limita_intravilan	ZID DE SPRIJIN	OGLINDA APA	GARD DE LEMN	CONSTRUCTIE	Ancora	Borna Kilometrica	Stalp Beton Electric	Stalp metalic electric
LIMITE_UAT	TALUZ SUS	MARGINE DRUM	GARD BETON	CALE FERATA	Bulon	NUC	Semafor	Transformator
	TALUZ JOS	GARD SARMA GHIMPATA	LIMITA CONVENTIONALA	BETON	Borna	Punct masurat	Stalp Inalta Tensiune	Vana
	MARGINE SANT	GARD DE PLASA	FIR SANT		Indicator	POM	Stalp lemn electric	

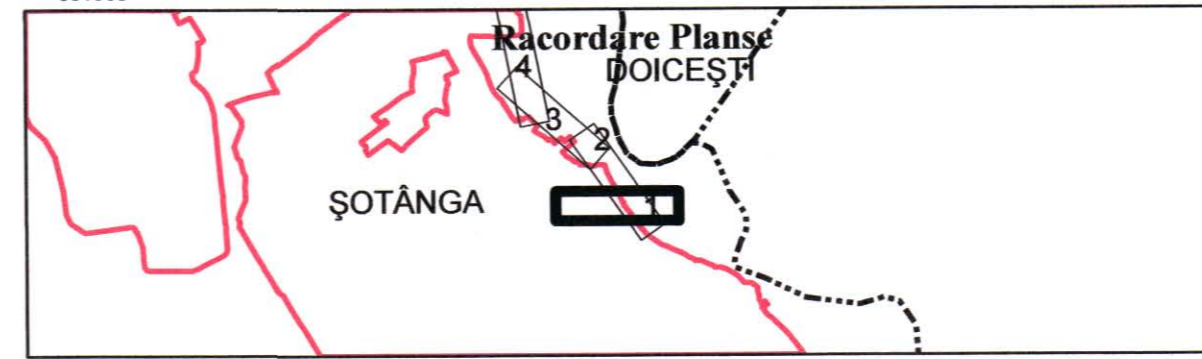

Sistem de proiectie Stereo 1970,
 Plan de Referinta Marea Neagra 1975

S.C. NORTH TOPOCAD S.R.L.			BENEFICIAR: COMUNA SOTANGA		
Sef proiect	Dobra Ionel		Data	07.2023	Titlu proiect: REALIZAREA DE PISTE PENTRU BICICLETE LA NIVELUL COMUNEI SOTANGA, JUDEȚUL DAMBOVIȚA - LOT 2" PLANSA PS 1
Masurat	Ilinca Claudiu C.		Scara	1:500	
Masurat	Duta Alexandru				
Desenat	Duta Alexandru				Faza proiect: S.F. PLAN TOPOGRAFIC

PLAN TOPOGRAFIC
SCARA 1 : 500
„REALIZAREA DE PISTE PENTRU BICICLETE LA NIVELUL COMUNEI SOTANGA, JUDETUL DAMBOVITA - LOT2”

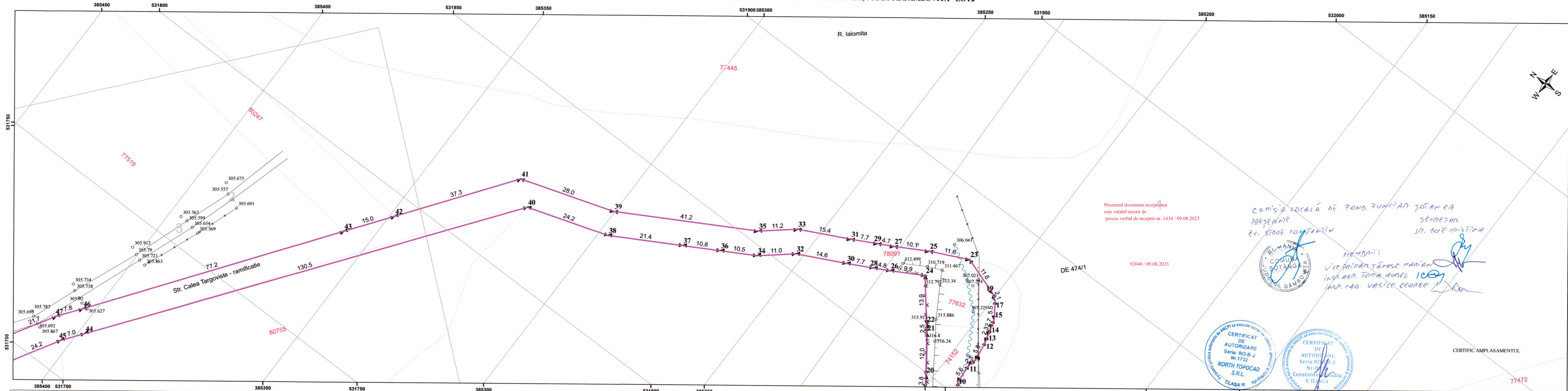

Prezentul document recepționat este valabil însoțit de proces verbal de recepție nr. 1434 / 09.08.2023

92046 / 09.08.2023

COMISIA LOCALA DE FONDURI SI TERENURI SOTANGA
 PREZENTATE
 EC. SPODE CONSTANTIN
 SECRETAR
 SR. TOIE CRISTINA

MEMBRII:
 VICE-PRIMAR TAMASE MARIAN
 INSA. ASR. TOMA AUREL ION
 INSP. CAD. VASILE GEORGE



CERTIFIC AMPLASAMENTUL

Legendă

Imobile_OCPI	LIMITE	POD	GARD METALIC	CONSTRUCTIE PROVIZORIE	PUNCTE RADIATE	Borna Hetometrica	Stalp Beton	Stalp metal
Limita_intravilan	ZID DE SPRIJIN	OGLINDA APA	GARD DE LEMN	CONSTRUCTIE	Ancora	Borna Kilometrica	Stalp Beton Electric	Stalp metalic electric
LIMITE_UAT	TALUZ SUS	MARGINE DRUM	GARD BETON	CALE FERATA	Bulon	NUC	Semafor	Transformator
	TALUZ JOS	GARD SARMA GHIMPATA	LIMITA CONVENTIONALA	BETON	Borna	Punct masurat	Stalp Inalta Tensiune	Vana
	MARGINE SANT	GARD DE PLASA	FIR SANT		Indicator	POM	Stalp lemn electric	

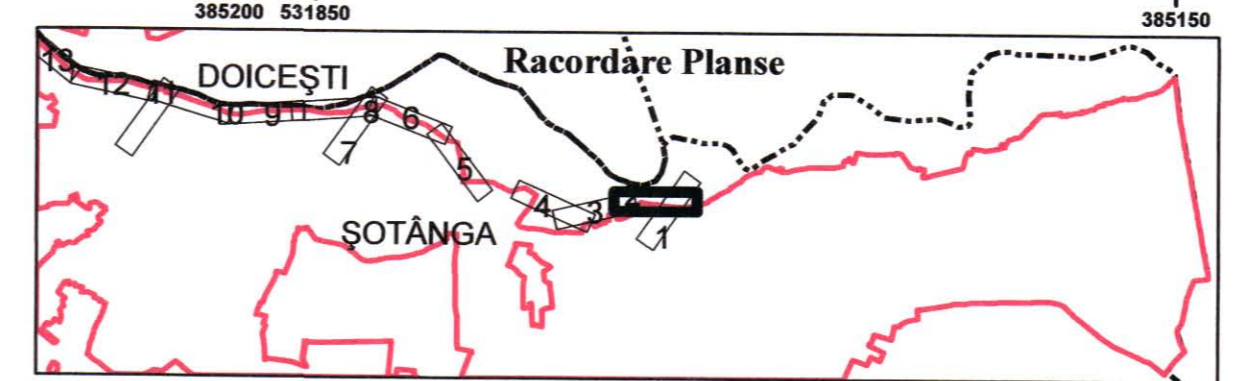

Sistem de proiectie Stereo 1970, Plan de Referință Marea Neagră 1975

S.C. NORTH TOPOCAD S.R.L.		BENEFICIAR: COMUNA SOTANGA	
Sef proiect	Dobra Ionel	Data	07.2023
Masurat	Ilinca Claudiu C.	Titlu proiect: REALIZAREA DE PISTE PENTRU BICICLETE LA NIVELUL COMUNEI SOTANGA, JUDETUL DAMBOVITA - LOT 2"	
Masurat	Duta Alexandru	Scara	1:500
Desenat	Duta Alexandru	Faza proiect: S.F. PLAN TOPOGRAFIC	

PLANSĂ PS 2

PLAN TOPOGRAFIC
SCARA 1 : 500
„REALIZAREA DE PISTE PENTRU BICICLETE LA NIVELUL COMUNEI SOTANGA, JUDETUL DAMBOVITA - LOT2”

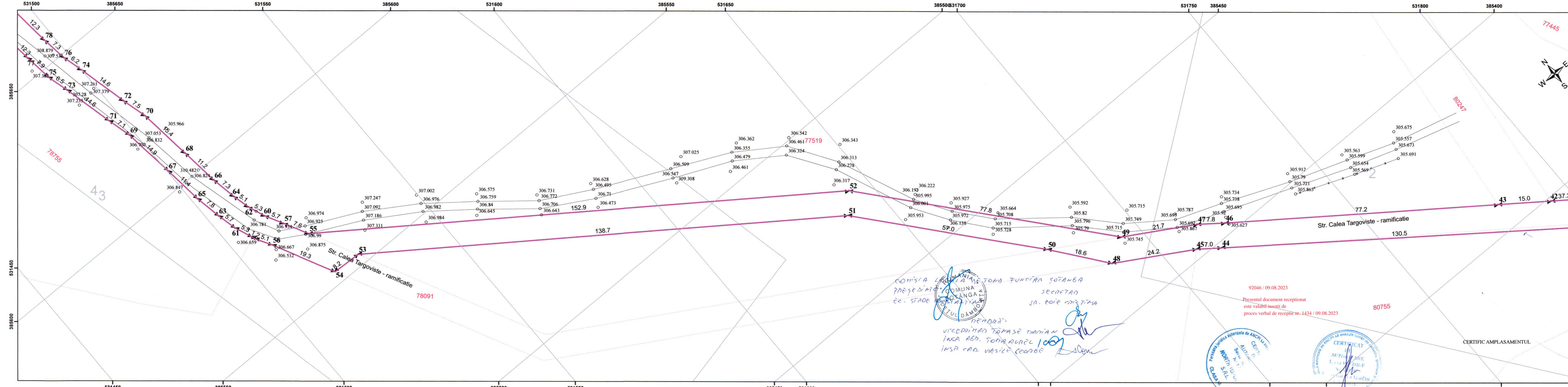

COMISIA LOCALA DE FOND FUNCIAR SOTANGA
 PRESEDINIC COMUNA SOTANGA
 EC. STADE
 MEMBRI:
 VICEDIRECTOR TAMASE DARIAN
 INSR. AGD. TOMA AUREL
 INSR. CAD. VASILE GEORGE

92046 / 09.08.2023
 Prezentul document receptionat
 este valabil insotit de
 proces verbal de receptie nr.-1434 / 09.08.2023



CERTIFIC AMPLASAMENTUL

Legendă

Imobile_OCPI	LIMITE	POD	GARD METALIC	CONSTRUCTIE PROVIZORIE	PUNCTE RADIATE	Borna Hetometrica	Stalp Beton	Stalp metal
Limita_intravilan	ZID DE SPRIJIN	OGLINDA APA	GARD DE LEMN	CONSTRUCTIE	Ancora	Borna Kilometrica	Stalp Beton Electric	Stalp metalic electric
LIMITE_UAT	TALUZ SUS	MARGINE DRUM	GARD BETON	CALE FERATA	Bulon	NUC	Semafor	Transformator
	TALUZ JOS	GARD SARMA GHIMPATA	LIMITA CONVENTIONALA	BETON	Borna	Punct masurat	Stalp Inalta Tensiune	Vana
	MARGINE SANT	GARD DE PLASA	FIR SANT		Indicator	POM	Stalp lemn electric	



Sistem de proiectie Stereo 1970,
 Plan de Referinta Marca Neagra 1975

S.C. NORTH TOPOCAD S.R.L.			BENEFICIAR: COMUNA SOTANGA		
Sef proiect	Dobra Ionel		Data	07.2023	PLANSĂ PS 3
Masurat	Ilinca Claudiu C.		Titlu proiect: REALIZAREA DE PISTE PENTRU BICICLETE LA NIVELUL COMUNEI SOTANGA, JUDETUL DAMBOVITA - LOT 2”		
Masurat	Duta Alexandru		Faza proiect: S.F.		
Desenat	Duta Alexandru		Scara	1:500	PLAN TOPOGRAFIC

PLAN TOPOGRAFIC

SCARA 1 : 500

„REALIZAREA DE PISTE PENTRU BICICLETE LA NIVELUL COMUNEI SOTANGA, JUDETUL DAMBOVITA - LOT2”

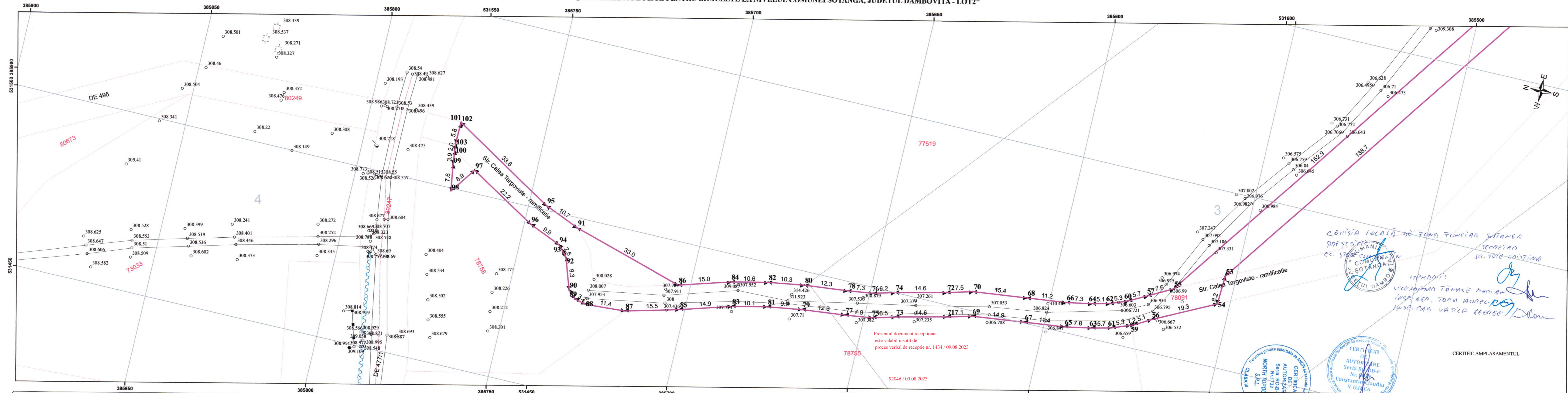

Prezentul document receptionat este valabil insotit de proces verbal de receptie nr. 1434 / 09.08.2023

92046 / 09.08.2023

COMISIA LOCALA DE FONDURIAN SOTANGA
PRESEDINTE
EC. STROBILIANU
SECRETAR
I.R. ROTI COUSTINA

MEMBRI:
VICEPRESEDINTE TAMASE MARIAN
INSP. AEP. TOMA RAUREL
INSP. CAD. VASILE GEORGE

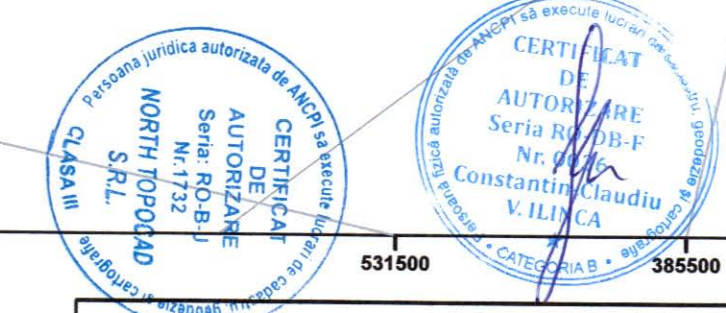

Legendă

Imobile_OCPI	LIMITE	POD	GARD METALIC	CONSTRUCTIE PROVIZORIE	PUNCTE RADIATE	Borna Hetometrica	Stalp Beton	Stalp metal
Limita_intravilan	ZID DE SPRIJIN	OGLINDA APA	GARD DE LEMN	CONSTRUCTIE	Ancora	Borna Kilometrica	Stalp Beton Electric	Stalp metalic electric
LIMITE_UAT	TALUZ SUS	MARGINE DRUM	GARD BETON	CALE FERATA	Bulon	NUC	Semafor	Transformator
	TALUZ JOS	GARD SARMA GHIMPATA	LIMITA CONVENTIONALA	BETON	Borna	Punct masurat	Stalp Inalta Tensiune	Vana
	MARGINE SANT	GARD DE PLASA	FIR SANT		Indicator	POM	Stalp lemn electric	

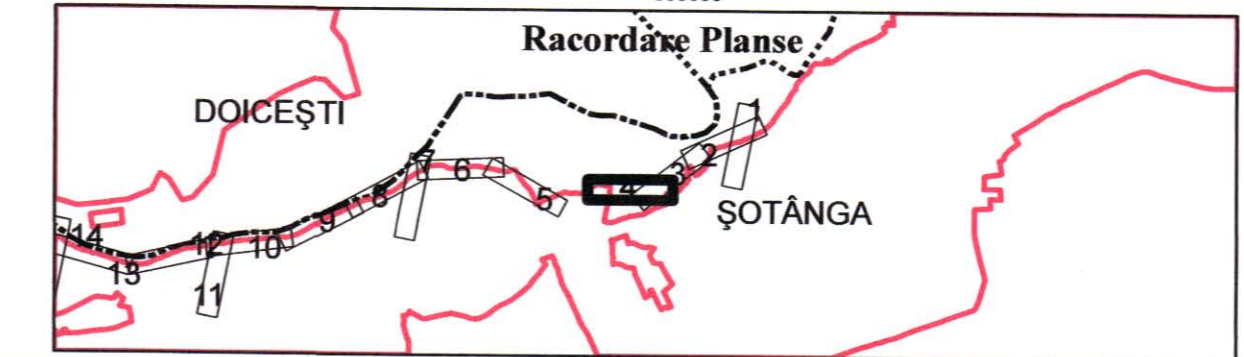

Sistem de proiectie Stereo 1970, Plan de Referință Marea Neagră 1975

S.C. NORTH TOPOCAD S.R.L.			BENEFICIAR: COMUNA SOTANGA	
Sef proiect	Dobra Ionel		Data	07.2023
Masurat	Ilinca Claudiu C.		Titlu proiect: REALIZAREA DE PISTE PENTRU BICICLETE LA NIVELUL COMUNEI SOTANGA, JUDETUL DAMBOVITA - LOT 2"	
Masurat	Duta Alexandru		Scara	1:500
Desenat	Duta Alexandru		Faza proiect: S.F. PLAN TOPOGRAFIC	
				PLANSĂ PS 4

PROCES VERBAL DE RECEPȚIE 1434 / 2023

Întocmit astăzi, **09/08/2023**, privind cererea **92046** din **02/08/2023**
având aviz de incepere a lucrărilor cu nr din

1. Beneficiar: COMUNA SOTANGA

2. Executant: Ilinca Constantin-Claudiu

3. Denumirea lucrărilor recepționate: REALIZARE DE PISTE PENTRU BICICLETE LA NIVELUL
COMUNEI SOTANGA, JUDETUL DAMBOVITA - LOT 2

**4. Nominalizarea documentelor și a documentațiilor care se predau Oficiului de Cadastru și
Publicitate Imobiliară DAMBOVITA conform avizului de incepere a lucrărilor:**

Număr act	Data act	Tip act	Emitent
150	02.08.2023	inscris sub semnatura privata	SC NORTH TOPOCAD SRL
4344570	23.10.2013	act administrativ	ANAF
45	01.03.2023	act administrativ	PRIMARIA COMUNEI
150	02.08.2023	inscris sub semnatura privata	SC NORTH TOPOCAD SRL

Așa cum sunt atașate la cerere.

5. Concluzii:

Pentru procesul verbal 1434 au fost recepționate 0 propuneri.

6. Erori topologice față de alte entități spațiale:

Identificator	Tip eroare	Mesaj suprapunere
78758	Avertizare	Receptia 2416572: Imobilul TR-1199-1 se suprapune cu terenul 78758 din stratul permanent!
78091	Avertizare	Receptia 2416572: Imobilul TR-1199-1 se suprapune cu terenul 78091 din stratul permanent!
77519	Avertizare	Receptia 2416572: Imobilul TR-1199-1 se suprapune cu terenul 77519 din stratul permanent!
80755	Avertizare	Receptia 2416572: Imobilul TR-1199-1 se suprapune cu terenul 80755 din stratul permanent!
74152	Avertizare	Receptia 2416572: Imobilul TR-1199-1 se suprapune cu terenul 74152 din stratul permanent!
77632	Avertizare	Receptia 2416572: Imobilul TR-1199-1 se suprapune cu terenul 77632 din stratul permanent!

Lucrarea este declarată **Admisă**

Inspector
Gheorghe Sandu

PLAN TOPOGRAFIC
SCARA 1 : 500
„REALIZAREA DE PISTE PENTRU BICICLETE LA NIVELUL COMUNEI SOTANGA, JUDEȚUL DAMBOVIȚA - LOT2”

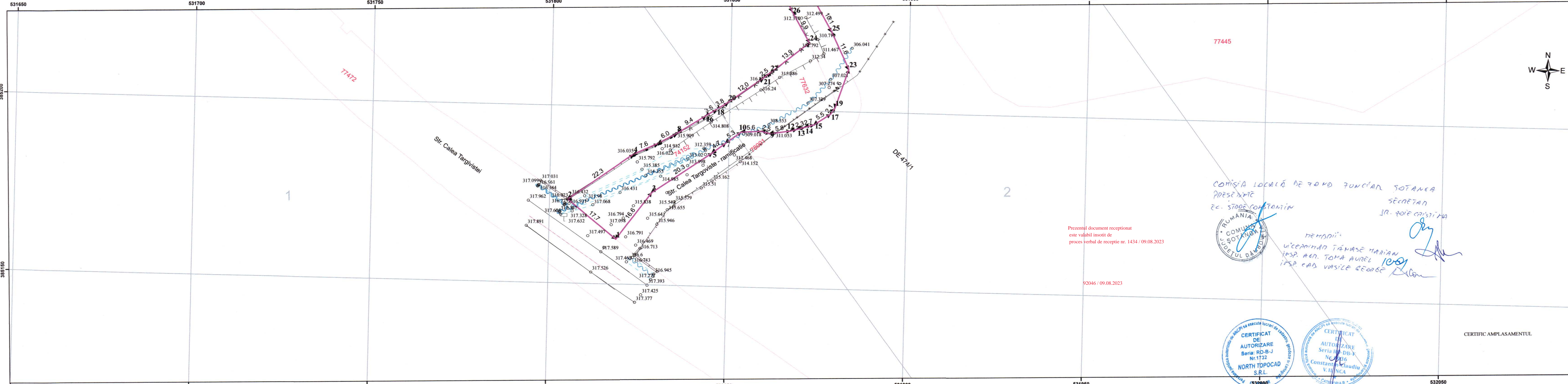

Prezentul document receptionat
 este valabil insotit de
 proces verbal de receptie nr. 1434 / 09.08.2023

92046 / 09.08.2023

COMISIA LOCALA DE FOND FONCIAR SOTANGA
 PREZENT
 EC. STOIC CONSTANTIN
 SECRETAR
 SR. ZOIE CRISTINA

DEMANDA:
 UICERANIAN TAMASE MARIAN
 IMSP. AER. TOMA AUREL
 IMSP. CAD. VASILE GEORGE

CERTIFICAT DE AUTORIZARE
 Seria: RO-B-J
 Nr. 1732
 NORTH TOPOCAD S.R.L.

CERTIFICAT DE AUTORIZARE
 Seria: RO-B-F
 Nr. 1736
 Constanta Claudiu V.I./NCA

CERTIFIC AMPLASAMENTUL

Legendă

Imobile_OCPI	LIMITE	POD	GARD METALIC	CONSTRUCTIE PROVIZORIE	PUNCTE RADIATE	Borna Hetometrica	Stalp Beton	Stalp metal
Limita_intravilan	ZID DE SPRIJIN	OGLINDA APA	GARD DE LEMN	CONSTRUCTIE	Ancora	Borna Kilometrica	Stalp Beton Electric	Stalp metalic electric
LIMITE_UAT	TALUZ SUS	MARGINE DRUM	GARD BETON	CALE FERATA	Bulon	NUC	Semafor	Transformator
	TALUZ JOS	GARD SARMA GHIMPATA	LIMITA CONVENTIONALA	BETON	Borna	Punct masurat	Stalp Inalta Tensiune	Vana
	MARGINE SANT	GARD DE PLASA	FIR SANT		Indicator	POM	Stalp lemn electric	

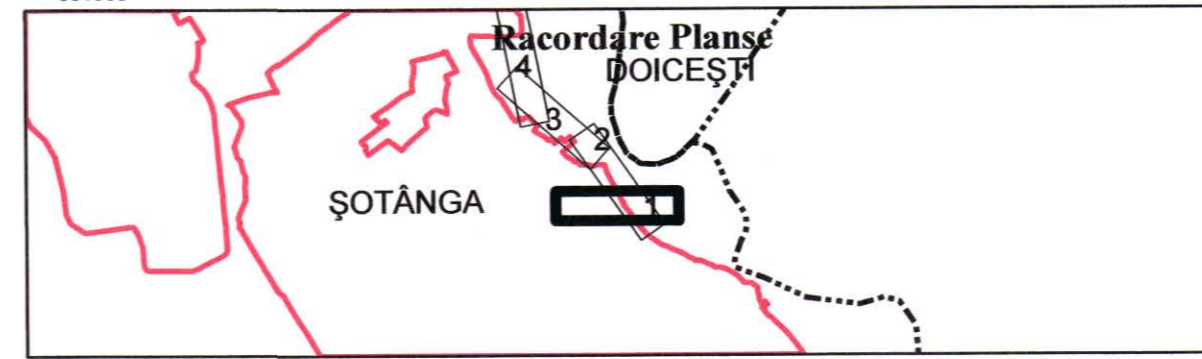

Sistem de proiectie Stereo 1970,
 Plan de Referinta Marea Neagra 1975

S.C. NORTH TOPOCAD S.R.L.			BENEFICIAR: COMUNA SOTANGA		
Sef proiect	Dobra Ionel		Data	07.2023	Titlu proiect: REALIZAREA DE PISTE PENTRU BICICLETE LA NIVELUL COMUNEI SOTANGA, JUDEȚUL DAMBOVIȚA - LOT 2 PLANSĂ PS 1
Masurat	Ilinca Claudiu C.		Scara	1:500	
Masurat	Duta Alexandru				
Desenat	Duta Alexandru				Faza proiect: S.F. PLAN TOPOGRAFIC

PLAN TOPOGRAFIC
SCARA 1 : 500
„REALIZAREA DE PISTE PENTRU BICICLETE LA NIVELUL COMUNEI SOTANGA, JUDETUL DAMBOVITA - LOT2”

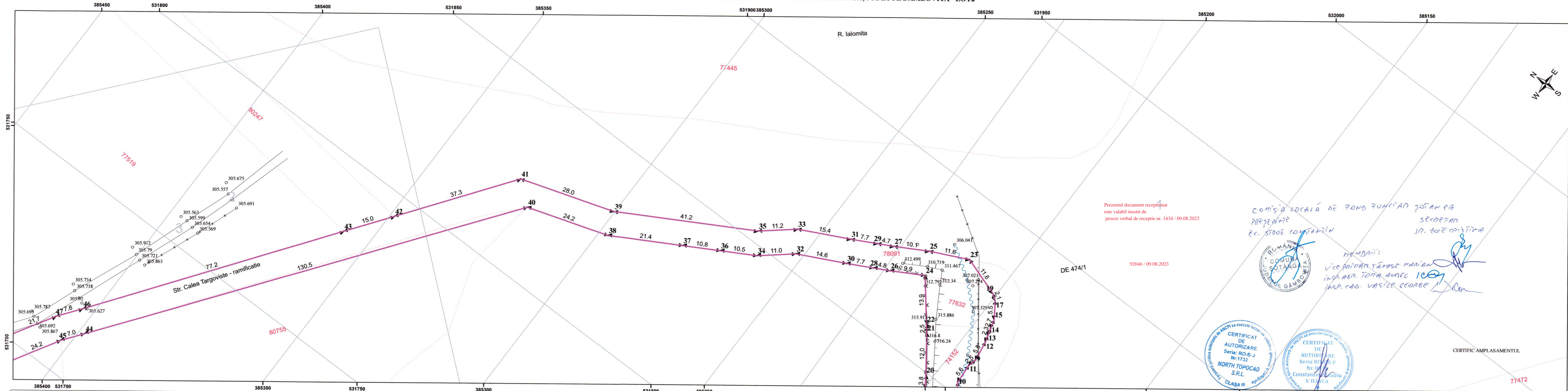

Prezentul document receptionat este valabil insotit de proces verbal de receptie nr. 1434 / 09.08.2023

COMISIA LOCALA DE FONDURI SI TERENURI SOTANGA
 PREZENTATE
 EC. STOEI CONSTANTIN
 SECRETAR
 SR. TOIE CRISTINA

MEMBRII:
 VICE-PRIMAR TAMASE MARIAN
 INSA. ASR. TOMA AUREL ION
 INSP. CAD. VASILE GEORGE

CERTIFICAT DE AUTORIZARE
 Seria: RO-B-J
 Nr. 1732
 NORTH TOPOCAD S.R.L.
 CLASA III

CERTIFICAT DE AUTORIZARE
 Seria: RO-B-F
 Nr. 001
 Constantin Claudiu V. ILINCA
 CLASA III

CERTIFIC AMPLASAMENTUL

Legenda

Imobile_OCPI	LIMITE	POD	GARD METALIC	CONSTRUCTIE PROVIZORIE	PUNCTE RADIATE	Borna Hetometrica	Stalp Beton	Stalp metal
Limita_intravilan	ZID DE SPRIJIN	OGLINDA APA	GARD DE LEMN	CONSTRUCTIE	Ancora	Borna Kilometrica	Stalp Beton Electric	Stalp metalic electric
LIMITE_UAT	TALUZ SUS	MARGINE DRUM	GARD BETON	CALE FERATA	Bulon	NUC	Semafor	Transformator
	TALUZ JOS	GARD SARMA GHIMPATA	LIMITA CONVENTIONALA	BETON	Borna	Punct masurat	Stalp Inalta Tensiune	Vana
	MARGINE SANT	GARD DE PLASA	FIR SANT		Indicator	POM	Stalp lemn electric	

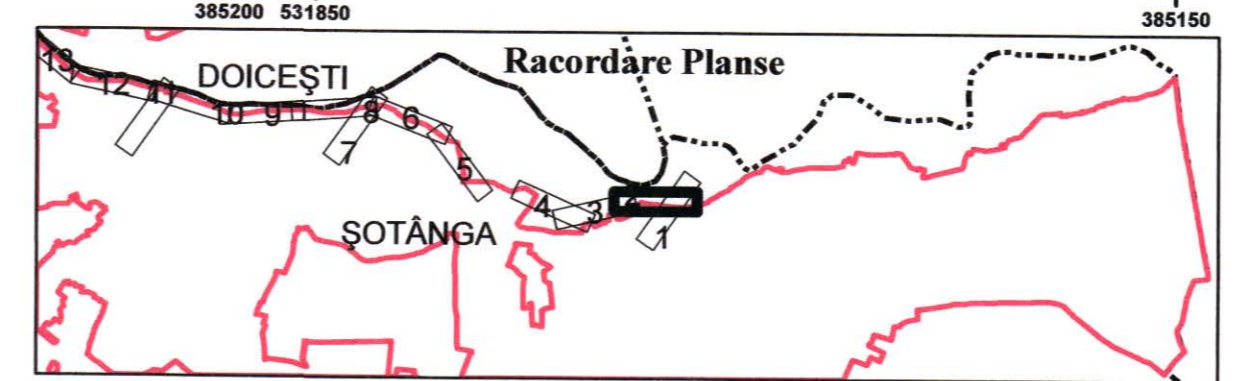

Sistem de proiectie Stereo 1970,
 Plan de Referință Marea Neagră 1975

S.C. NORTH TOPOCAD S.R.L.		BENEFICIAR: COMUNA SOTANGA	
Sef proiect	Dobra Ionel	Data	07.2023
Masurat	Ilinca Claudiu C.	Titlu proiect: REALIZAREA DE PISTE PENTRU BICICLETE LA NIVELUL COMUNEI SOTANGA, JUDETUL DAMBOVITA - LOT 2"	
Masurat	Duta Alexandru	Scara	1:500
Desenat	Duta Alexandru	Faza proiect: S.F. PLAN TOPOGRAFIC	

PLAN TOPOGRAFIC
SCARA 1 : 500
„REALIZAREA DE PISTE PENTRU BICICLETE LA NIVELUL COMUNEI SOTANGA, JUDETUL DAMBOVITA - LOT2”

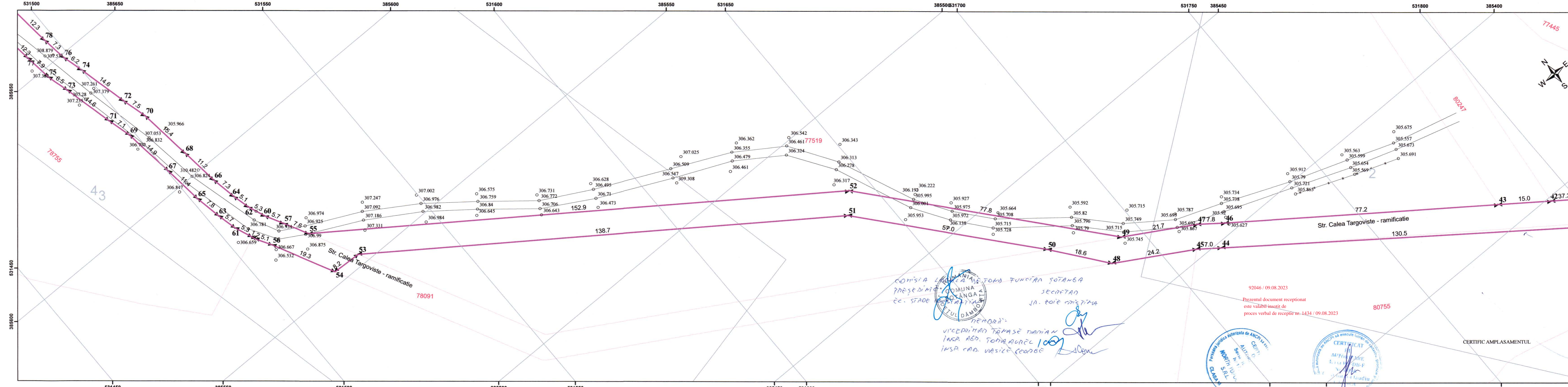

COMISIA LOCALA DE FOND FUNCIAR SOTANGA
 PRESEDINIC COMUNA SOTANGA
 CC. STADE SOTANGA
 MEMBRI:
 VICEDIRECTOR TAMASE DARIAN
 INSR. AGD. TOMA AUREL
 INSR. CAD. VASILE GEORGE

92046 / 09.08.2023
 Prezentul document receptionat
 este valabil insotit de
 proces verbal de receptie nr.-1434 / 09.08.2023



CERTIFIC AMPLASAMENTUL

Legendă

Imobile_OCPI	LIMITE	POD	GARD METALIC	CONSTRUCTIE PROVIZORIE	PUNCTE RADIATE	Borna Hetometrica	Stalp Beton	Stalp metal
Limita_intravilan	ZID DE SPRIJIN	OGLINDA APA	GARD DE LEMN	CONSTRUCTIE	Ancora	Borna Kilometrica	Stalp Beton Electric	Stalp metalic electric
LIMITE_UAT	TALUZ SUS	MARGINE DRUM	GARD BETON	CALE FERATA	Bulon	NUC	Semafor	Transformator
	TALUZ JOS	GARD SARMA GHIMPATA	LIMITA CONVENTIONALA	BETON	Borna	Punct masurat	Stalp Inalta Tensiune	Vana
	MARGINE SANT	GARD DE PLASA	FIR SANT		Indicator	POM	Stalp lemn electric	



Sistem de proiectie Stereo 1970,
 Plan de Referinta Marca Neagra 1975

S.C. NORTH TOPOCAD S.R.L.			BENEFICIAR: COMUNA SOTANGA		
Sef proiect	Dobra Ionel		Data	07.2023	PLANSĂ PS 3
Masurat	Ilinca Claudiu C.		Titlu proiect: REALIZAREA DE PISTE PENTRU BICICLETE LA NIVELUL COMUNEI SOTANGA, JUDETUL DAMBOVITA - LOT 2”		
Masurat	Duta Alexandru		Faza proiect: S.F.		
Desenat	Duta Alexandru		Scara	1:500	PLAN TOPOGRAFIC

PLAN TOPOGRAFIC
SCARA 1 : 500
„REALIZAREA DE PISTE PENTRU BICICLETE LA NIVELUL COMUNEI SOTANGA, JUDETUL DAMBOVITA - LOT2”

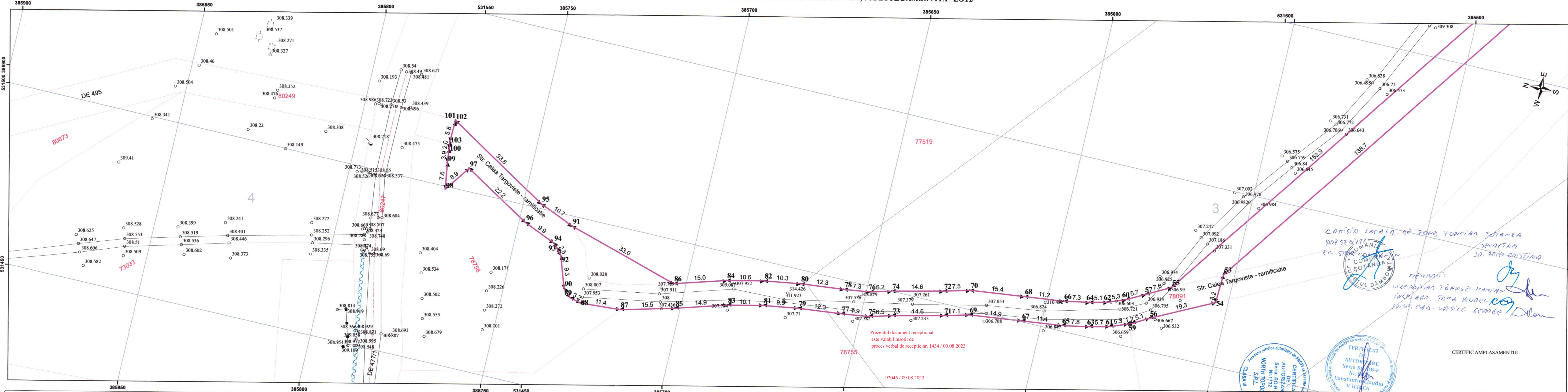

Prezentul document receptionat este valabil insotit de proces verbal de receptie nr. 1434 / 09.08.2023

92046 / 09.08.2023

COMISIA LOCALA DE FONDURI SI TERENURI SOTANGA
 PRESEDINTE
 EC. STROBILIANU
 SECRETAR
 I.R. ROTI COUSTINA

MEMBRI:
 VICEPRESEDINTE TAMASE MARIANA
 INSP. AEP. TOTI RAUREL
 INSP. CAD. VASILE GEORGE

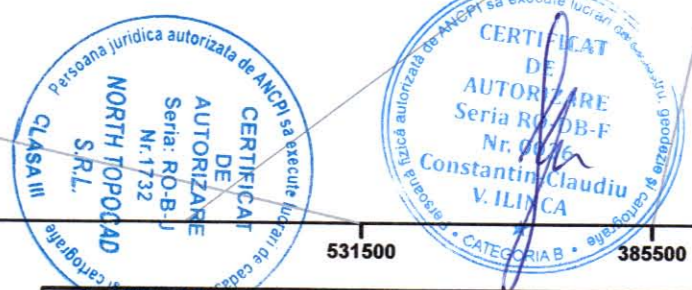

Legendă

Imobile_OCPI	LIMITE	POD	GARD METALIC	CONSTRUCTIE PROVIZORIE	PUNCTE RADIATE	Borna Hetometrica	Stalp Beton	Stalp metal
Limita_intravilan	ZID DE SPRIJIN	OGLINDA APA	GARD DE LEMN	CONSTRUCTIE	Ancora	Borna Kilometrica	Stalp Beton Electric	Stalp metalic electric
LIMITE_UAT	TALUZ SUS	MARGINE DRUM	GARD BETON	CALE FERATA	Bulon	NUC	Semafor	Transformator
	TALUZ JOS	GARD SARMA GHIMPATA	LIMITA CONVENTIONALA	BETON	Borna	Punct masurat	Stalp Inalta Tensiune	Vana
	MARGINE SANT	GARD DE PLASA	FIR SANT		Indicator	POM	Stalp lemn electric	

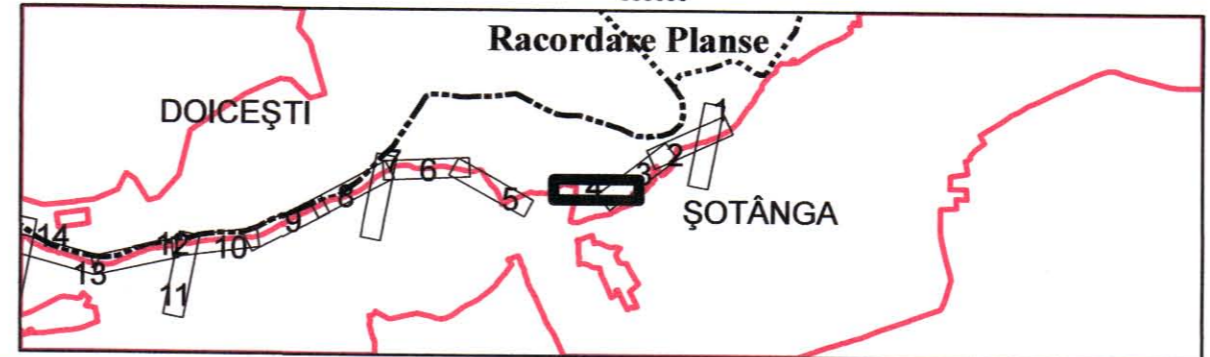

Sistem de proiectie Stereo 1970,
 Plan de Referință Marea Neagră 1975

S.C. NORTH TOPOCAD S.R.L.			BENEFICIAR: COMUNA SOTANGA	
Sef proiect	Dobra Ionel	Data	07.2023	Titlu proiect: REALIZAREA DE PISTE PENTRU BICICLETE LA NIVELUL COMUNEI SOTANGA, JUDETUL DAMBOVITA - LOT2” Faza proiect: S.F. PLAN TOPOGRAFIC
Masurat	Ilinca Claudiu C.	Scara	1:500	
Masurat	Duta Alexandru			
Desenat	Duta Alexandru			PLANSĂ PS 4

PROCES VERBAL DE RECEPȚIE 1434 / 2023

Întocmit astăzi, **09/08/2023**, privind cererea **92046** din **02/08/2023**
având aviz de incepere a lucrărilor cu nr din

1. Beneficiar: COMUNA SOTANGA

2. Executant: Ilinca Constantin-Claudiu

3. Denumirea lucrărilor recepționate: REALIZARE DE PISTE PENTRU BICICLETE LA NIVELUL
COMUNEI SOTANGA, JUDETUL DAMBOVITA - LOT 2

**4. Nominalizarea documentelor și a documentațiilor care se predau Oficiului de Cadastru și
Publicitate Imobiliară DAMBOVITA conform avizului de incepere a lucrărilor:**

Număr act	Data act	Tip act	Emitent
150	02.08.2023	inscris sub semnatura privata	SC NORTH TOPOCAD SRL
4344570	23.10.2013	act administrativ	ANAF
45	01.03.2023	act administrativ	PRIMARIA COMUNEI
150	02.08.2023	inscris sub semnatura privata	SC NORTH TOPOCAD SRL

Așa cum sunt atașate la cerere.

5. Concluzii:

Pentru procesul verbal 1434 au fost recepționate 0 propuneri.

6. Erori topologice față de alte entități spațiale:

Identificator	Tip eroare	Mesaj suprapunere
78758	Avertizare	Receptia 2416572: Imobilul TR-1199-1 se suprapune cu terenul 78758 din stratul permanent!
78091	Avertizare	Receptia 2416572: Imobilul TR-1199-1 se suprapune cu terenul 78091 din stratul permanent!
77519	Avertizare	Receptia 2416572: Imobilul TR-1199-1 se suprapune cu terenul 77519 din stratul permanent!
80755	Avertizare	Receptia 2416572: Imobilul TR-1199-1 se suprapune cu terenul 80755 din stratul permanent!
74152	Avertizare	Receptia 2416572: Imobilul TR-1199-1 se suprapune cu terenul 74152 din stratul permanent!
77632	Avertizare	Receptia 2416572: Imobilul TR-1199-1 se suprapune cu terenul 77632 din stratul permanent!

Lucrarea este declarată **Admisă**

Inspector
Gheorghe Sandu



INSP. TOMA AUREL
 INSP. VASILE GEORGHE

TABEL

Lista imobilelor proprietate privata aflate în coridorul obiectivului de investiții, pentru care se efectueaza procedura de expropriere conform prevederilor din Legea nr. 255/2010

"REALIZAREA DE PISTE PENTRU BICICLETE LA NIVELUL COMUNEI ȘOTÂNGA, JUDEȚUL DÂMBOVIȚA -LOT 2"
 situate pe teritoriul administrativ Șotânga, Jud. Dâmbovița

Nr. crt.	Județ	UAT	Nr. poz plan	Numele și prenumele/denumirea deținătorului de teren/investiție	Tarla	Parcela	Categ. de folosință	Destinația imobilului	Număr cadastral/ Număr topo	Număr carte funciară	Suprafața totală imobil (mp)	Suprafața teren expropriat (mp)
12	DAMBOVITA	SOTANGA	12	CASANDRA AURELIAN, GEORGESCU VERGINIA	27	497/6	A	I	76227	76227	1350	66
13	DAMBOVITA	SOTANGA	13	GHEORGHE IOANA	27	497/7	A	I	76228	76228	600	33
14	DAMBOVITA	SOTANGA	14	STROE CONSTANTIN, STROE CATALINA	27	497/8	A	I	74444	74444	1277	71
15	DAMBOVITA	SOTANGA	15	FURNICA DUMITRU	27	497/2	A	I	76229	76229	1100	63
16	DAMBOVITA	SOTANGA	16	COMUNA SOTANGA (domeniul privat)	27	497/10	A	I	76230	76230	400	24
17	DAMBOVITA	SOTANGA	17	LAZA GHEORGHE	27	497/10	A	I	76231	76231	2000	124
18	DAMBOVITA	SOTANGA	18	COMUNA SOTANGA (domeniul privat)	27	497/10/1	A	I	76232	76232	300	19
19	DAMBOVITA	SOTANGA	19	TELEASA ION, TELEASA CONSTANTIN, TELEASA ELENA, TELEASA NICOLAE, ORBECI FLOAREA, STEFAN MARIA	27	497/10/1	A	I	76233	76233	1100	65
20	DAMBOVITA	SOTANGA	20	COTENGHIU SEBASTIAN-NICOLAE	27	497/11	A	I	76234	76234	1400	73
21	DAMBOVITA	SOTANGA	21	MANEA AURELIA, MANEA ALEXANDRINA, MANEA ROGER-CATALIN	27	497/12	A	I	76235	76235	1500	78





INSP. TOMA AUREL

INSP. VASILE GEORGE

TABEL

Lista imobilelor proprietate privata aflate în coridorul obiectivului de investiții, pentru care se efectueaza procedura de expropriere conform prevederilor din Legea nr. 255/2010

"REALIZAREA DE PISTE PENTRU BICICLETE LA NIVELUL COMUNEI ȘOTÂNGA, JUDEȚUL DÂMBOVIȚA -LOT 2"
situate pe teritoriul administrativ Șotânga, Jud. Dâmbovița

Nr. crt.	Județ	UAT	Nr. poz plan	Numele și prenumele/denumirea deținătorului de teren/investiție	Tarla	Parcela	Categ. de folosință	Destinația imobilului	Număr cadastral/Număr topo	Număr carte funciara	Suprafața totală imobil (mp)	Suprafața teren expropriat (mp)
2	DAMBOVITA	SOTANGA	2	NOVA SOLAR PRODUCTION 30 SRL	27	497	CC	I	74081	74081	104625	587
3	DAMBOVITA	SOTANGA	3	NOVA POWER & GAS SRL			CC	I	74088	74088	3978	82
4	DAMBOVITA	SOTANGA	4	NOVA SOLAR PRODUCTION 30 SRL	27	497/1/1	CC	I	74080	74080	14032	3378
6	DAMBOVITA	SOTANGA	6	COMUNA SOTANGA (domeniul privat)	27	497/1/2	A	I	76221	76221	2389	33
7	DAMBOVITA	SOTANGA	7	DRAGOMIR ION	27	497/2	A	I	76222	76222	1000	42
8	DAMBOVITA	SOTANGA	8	CHIVU ELENA FLORINA, NITU VIORICA, TELEASA CONSTANTIN, MANTA MARIA, SORA NICOLETA, TELEASA NICOLAE	27	497/3	A	I	76223	76223	800	35
9	DAMBOVITA	SOTANGA	9	ZGHERU ION, ROTARU ANGELA, ZGHERU FLORINA, CHIOVEANU AURELIA, TANASOIU ELENA	27	497/4	A	I	76224	76224	1000	47
10	DAMBOVITA	SOTANGA	10	DRAGAN ELENA, GREABLUS AUREL, GREBLUS AURELIA, CIOCOIU MARIA, GREBLUS CONSTANTIN	27	497/5	A	I	76225	76225	1000	48
11	DAMBOVITA	SOTANGA	11	COMUNA SOTANGA (domeniul privat)	27	497/6	A	I	76226	76226	250	13





INSP. TOMA AUREL
 INSP. VASILE (S)

TABEL

Lista imobilelor proprietate privata aflate în coridorul obiectivului de investiții, pentru care se efectueaza procedura de expropriere conform prevederilor din Legea nr. 255/2010

"REALIZAREA DE PISTE PENTRU BICICLETE LA NIVELUL COMUNEI ȘOTÂNGA, JUDEȚUL DÂMBOVIȚA -LOT 2"
 situate pe teritoriul administrativ Șotânga, Jud. Dâmbovița

Nr. crt.	Județ	UAT	Nr. poz plan	Numele și prenumele/denumirea deținătorului de teren/investiție	Tarla	Parcela	Categ. de folosință	Destinația imobilului	Număr cadastral/Număr topo	Număr carte funciara	Suprafața totală imobil (mp)	Suprafața teren expropriat (mp)
31	DAMBOVITA	SOTANGA	31	COMUNA SOTANGA (domeniul privat)	27	497/18	A	I	76244	76244	1250	50
32	DAMBOVITA	SOTANGA	32	CASANDRA AURELIAN, GEORGESCU VERGINIA	27	497/18	A	I	76245	76245	1250	47
33	DAMBOVITA	SOTANGA	33	IORDACHE MARIA	27	497/20	A	I	76246	76246	4700	152
34	DAMBOVITA	SOTANGA	34	STROE DUMITRU	27	497/21	A	I	76247	76247	4400	133
35	DAMBOVITA	SOTANGA	35	PLESEA GHEORGHE	27	497/22	A	I	76248	76248	1000	30
36	DAMBOVITA	SOTANGA	36	MILEA DUMITRA, CROITORU ELENA, MILEA AURICA, STANCA MARIA, MILEA GRIGORE, MILEA VASILE, MILEA VICTOR	27	497/23	A	I	80297	80297	1000	30
37	DAMBOVITA	SOTANGA	37	COMUNA SOTANGA (domeniul privat)	27	497/24	A	I	76249	76249	5000	149
38	DAMBOVITA	SOTANGA	38	AMBROZE CONSTANTIN	27	497/24	A	I	76250	76250	2481	74
39	DAMBOVITA	SOTANGA	39	VASELINA MARIA	27	497/24	A	I	73199	73199	2519	86
40	DAMBOVITA	SOTANGA	40	COMUNA SOTANGA (domeniul privat)	27	497/25	A	I	76251	76251	100	4
41	DAMBOVITA	SOTANGA	41	BURTUCALA ION	27	497/25	A	I	76252	76252	2000	75
42	DAMBOVITA	SOTANGA	42	STANESCU VASILE	27	497/26	A	I	74358	74358	10700	244





INSP. TOMA AUREL
INSA VASILE GEORG

TABEL

Lista imobilelor proprietate privata aflate în coridorul obiectivului de investiții, pentru care se efectueaza procedura de expropriere conform prevederilor din
Legea nr. 255/2010

"REALIZAREA DE PISTE PENTRU BICICLETE LA NIVELUL COMUNEI ȘOTÂNGA, JUDEȚUL DÂMBOVIȚA -LOT 2" situate pe teritoriul administrativ Șotânga, Jud. Dâmbovița

Nr. crt.	Județ	UAT	Nr. poz plan	Numele și prenumele/denumirea deținătorului de teren/investiție	Tarla	Parcela	Categ. de folosință	Destinația imobilului	Număr cadastral/ Număr topo	Număr carte funciară	Suprafața totală imobil (mp)	Suprafața teren expropriat (mp)
22	DAMBOVITA	SOTANGA	22	DRAGUSINOIU MARIA	27	497/12/1	A	I	76236	76236	1500	75
23	DAMBOVITA	SOTANGA	23	DRAGOMIR ADELA-OLGA, CUZUB MIHAELA-LILIANA, FLOREA AURELIA-FLORINA, IONESCU TATIANA	27	497/13	A	I	80600	80600	1200	64
24	DAMBOVITA	SOTANGA	24	COMUNA SOTANGA (domeniul privat)	27	497/14	A	I	76237	76237	1000	49
25	DAMBOVITA	SOTANGA	25	STROE GRIGORE	27	497/15	A	I	76238	76238	3800	173
26	DAMBOVITA	SOTANGA	26	COMUNA SOTANGA (domeniul privat)	27	497/16	A	I	76239	76239	500	22
27	DAMBOVITA	SOTANGA	27	BURDUCEA PAULINA, IVAN VERONICA, RADU VIOLETA, BURDUCEA ION, BURDUCEA CONSTANTIN	27	497/16	A	I	76240	76240	1200	52
28	DAMBOVITA	SOTANGA	28	MIHAI PARASCHIVA, BOBEICA MARIA, TANASE NICULINA, BOBEICA FILOFTEIA, MARIN GHEORGHE	27	497/17	A	I	76241	76241	1300	56
29	DAMBOVITA	SOTANGA	29	COMUNA SOTANGA (domeniul privat)	27	497/19	A	I	76242	76242	1300	55
30	DAMBOVITA	SOTANGA	30	IANCU ECATERINA LILIANA	27	497/18	A	I	76243	76243	1200	50





INSP TOMA AUREZ
AN
INSP. MARIU GEODUCU

TABEL

Lista imobilelor proprietate privata aflate în coridorul obiectivului de investiții, pentru care se efectueaza procedura de expropriere conform prevederilor din Legea nr. 255/2010

"REALIZAREA DE PISTE PENTRU BICICLETE LA NIVELUL COMUNEI ȘOTÂNGA, JUDEȚUL DÂMBOVIȚA -LOT 2"
situate pe teritoriul administrativ Șotânga, Jud. Dâmbovița

Nr. crt.	Județ	UAT	Nr. poz plan	Numele și prenumele/denumirea deținătorului de teren/investiție	Tarla	Parcela	Categ. de folosință	Destinația imobilului	Număr cadastral/Număr topo	Număr carte funciara	Suprafața totală imobil (mp)	Suprafața teren expropriat (mp)
66	DAMBOVITA	SOTANGA	66	GARTEA CONSTANTIN	26	491/4	A	I	76533	76533	2600	83
67	DAMBOVITA	SOTANGA	67	TILICA DUMITRU	26	491/3	A	I	76413	76413	1400	58
68	DAMBOVITA	SOTANGA	68	DRAGUT PETRE	25	483/1	A	I	76874	76874	600	254
69	DAMBOVITA	SOTANGA	69	BOBEICA GHEORGHE, PREDĂ MARIA, VOICA ELENA	25	483/2	A	I	76875	76875	1100	268
70	DAMBOVITA	SOTANGA	70	ILIE MARIA	25	483/5	A	I	76877	76877	2100	464
76	DAMBOVITA	SOTANGA	76	COMUNA SOTANGA (domeniul privat)			PD	E	80755	80755	5936	75
77	DAMBOVITA	SOTANGA	77	COMUNA SOTANGA (domeniul privat)			F	I	77632	77632	238	238
Total												10535



INSP. TOMA AUREL

INSP. VASILE GEORGE



TABEL

Lista imobilelor proprietate privata aflate în coridorul obiectivului de investiții, pentru care se efectueaza procedura de expropriere conform prevederilor din Legea nr. 255/2010

"REALIZAREA DE PISTE PENTRU BICICLETE LA NIVELUL COMUNEI ȘOTÂNGA, JUDEȚUL DÂMBOVIȚA -LOT 2"
situate pe teritoriul administrativ Șotânga, Jud. Dâmbovița

Nr. crt.	Județ	UAT	Nr. poz plan	Numele și prenumele/denumirea deținătorului de teren/investiție	Tarla	Parcela	Categ. de folosință	Destinația imobilului	Număr cadastral/Număr topo	Număr carte funciară	Suprafața totală imobil (mp)	Suprafața teren expropriat (mp)
46	DAMBOVITA	SOTANGA	46	NOVA POWER & GAS SRL			CC	I	74084	74083	4703	17
49	DAMBOVITA	SOTANGA	49	MT GAS PREST SRL			CC	I	80265	80265	2511	27
55	DAMBOVITA	SOTANGA	55	COMUNA SOTANGA (domeniu privat)	26	491	N	I	77372	77372	13728	221
56	DAMBOVITA	SOTANGA	56	DESINGHER RAULA, PLESEA DUMITRU, OANA ELENA, PLESEA SAFTA, PLESEA NICOLAE	26	491/16	A	I	76543	76543	1451	708
57	DAMBOVITA	SOTANGA	57	FURTUNA OTILIA, STOENESCU MARIAN, STOENESCU NESTOR	26	491/118	A	I	76544	76544	2660	522
58	DAMBOVITA	SOTANGA	58	DOMNISAN MONICA	26	491/15	A	I	76542	76542	3000	772
59	DAMBOVITA	SOTANGA	59	TACHE IONUT	26	491/10	A	I	76533	76539	766	118
60	DAMBOVITA	SOTANGA	60	COMUNA SOTANGA (domeniul privat)			A	I	80762	80762	311	54
62	DAMBOVITA	SOTANGA	62	COMUNA SOTANGA (domeniul privat)	26	491/8	A	I	76537	76537	899	20
63	DAMBOVITA	SOTANGA	63	CHIRAN PETRE	26	491/7	A	I	76536	76536	800	21
64	DAMBOVITA	SOTANGA	64	BURTUCALA ELENA-ADINA, MARTIN MIHAELA-CATALINA	26	491/6	A	I	76535	76535	1100	32
65	DAMBOVITA	SOTANGA	65	ANTOFIE FLOAREA	26	491/5	A	I	76534	76534	1100	32



INSP. TOMA AUREL

INSP. VASILE GEORG



TABEL

Lista imobilelor proprietate publică aflate în coridorul obiectivului de investiții, pentru care se efectuează transferul dreptului de administrare conform "REALIZAREA DE PISTE PENTRU BICICLETE LA NIVELUL COMUNEI ȘOTÂNGA, JUDEȚUL DÂMBOVIȚA - LOT 2" situate pe teritoriul administrativ Șotânga, Jud. Dâmbovița

Nr. crt.	Județ	UAT	Nr. poz plan	Numele și prenumele/denumirea deținătorului de teren/investiție	Tarla	Parcela	Categ. de folosință	Destinația imobilului	Număr cadastral/ Număr topo	Număr carte funciară	Suprafața totală imobil (mp)	Suprafața teren expropriat (mp)
1	DAMBOVITA	SOTANGA	1	COMUNA SOTANGA (domeniul public)			DR	I	80258	80258	17477	3480
5	DAMBOVITA	SOTANGA	5	COMUNA SOTANGA (domeniul public)			DR	I	80772	80772	1524	84.70
43	DAMBOVITA	SOTANGA	43	STATUL ROMAN - ADMINISTRATIA NATIONALA APELE ROMANE PRIN ADMINISTRAREA BAZINALA DE APA BUZAU-IALOMITA			HR	E	77445	77445	340663	580
44	DAMBOVITA	SOTANGA	44	STATUL ROMAN - ADMMINISTRATIA NATIONALA APELE ROMANE PRIN ADMINISTRAREA BAZINALA DE APA BUZAU IALOMITA			HR	I	77368	77368	45476	393
45	DAMBOVITA	SOTANGA	45	COMUNA SOTANGA (domeniul public)			DR	I	80635	80635	5006	3332
47	DAMBOVITA	SOTANGA	47	COMUNA SOTANGA (domeniul public)			DR	I	80260	80260	13366	106



INSP. TOMA AUREL
INSP. VASILE OZOPOL



TABEL

Lista imobilelor proprietate publică aflate în coridorul obiectivului de investiții, pentru care se efectuează transferul dreptului de administrare conform "REALIZAREA DE PISTE PENTRU BICICLETE LA NIVELUL COMUNEI ȘOTÂNGA, JUDEȚUL DÂMBOVIȚA - LOT 2" situate pe teritoriul administrativ Șotânga, Jud. Dâmbovița

Nr. crt.	Județ	UAT	Nr. poz plan	Numele și prenumele/denumirea deținătorului de teren/investiție	Taria	Parcela	Categ. de folosință	Destinația imobilului	Număr cadastral/Număr topo	Număr carte funciară	Suprafața totală imobil (mp)	Suprafața teren expropriat (mp)
48	DAMBOVITA	SOTANGA	48	COMUNA SOTANGA (domeniul public)			DR	I	77266	77266	564	333
50	DAMBOVITA	SOTANGA	50	COMUNA SOTANGA (domeniul public)			CC	I	80264	80264	5207	14
51	DAMBOVITA	SOTANGA	51	COMUNA SOTANGA (domeniul public)			DR	E	80765	80765	2626	2556
52	DAMBOVITA	SOTANGA	52	COMUNA SOTANGA (domeniul public)			Altele	I	80631	80631	559	42
53	DAMBOVITA	SOTANGA	53	COMUNA SOTANGA (domeniul public)			DR	I	77376	77376	2257	52
54	DAMBOVITA	SOTANGA	54	COMUNA SOTANGA (domeniul public)			DR	I	80731	80731	3893	3839
61	DAMBOVITA	SOTANGA	61	COMUNA SOTANGA (domeniul public)	26	491/9	DR	I	76538	76538	779	18



INSR TOMA AUREL
 INSR LASCU GEORGE



TABEL

Lista imobilelor proprietate publică aflate în coridorul obiectivului de investiții, pentru care se efectuează transferul dreptului de administrare conform "REALIZAREA DE PISTE PENTRU BICICLETE LA NIVELUL COMUNEI ȘOTÂNGA, JUDEȚUL DÂMBOVIȚA - LOT 2" situate pe teritoriul administrativ Șotânga, Jud. Dâmbovița

Nr. crt.	Județ	UAT	Nr. poz plan	Numele și prenumele/denumirea deținătorului de teren/investiție	Tarla	Parcela	Categ. de folosință	Destinația imobilului	Număr cadastral/Număr topo	Număr carte funciară	Suprafața totală imobil (mp)	Suprafața teren expropriat (mp)
71	DAMBOVITA	SOTANGA	71	COMUNA SOTANGA (domeniul public)			DR	I	80256	80256	7429	612
72	DAMBOVITA	SOTANGA	72	COMUNA SOTANGA (domeniul public)			DR	I	80249	80249	9294	5482
73	DAMBOVITA	SOTANGA	73	COMUNA SOTANGA (domeniul public)			N	E	78758	78758	2449	36
74	DAMBOVITA	SOTANGA	74	COMUNA SOTANGA (domeniul public)			DR	E	78091	78091	5979	3814
75	DAMBOVITA	SOTANGA	75	STATUL ROMAN - RNP ROMSILVA			PD	E	77519	77519	100402	1673
78	DAMBOVITA	SOTANGA	78	COMUNA SOTANGA (domeniul public)			F	I	74152	74152	803	803
79	DAMBOVITA	SOTANGA	79	COMUNA SOTANGA (domeniul public)			DR	E	80272	80272	3846	2180
Total											29429	

